



# Observatorio de las Ocupaciones

# 2011

## Datos básicos de Movilidad de los Trabajadores Estatal y Provincial 4<sup>o</sup> Trimestre



#### MOVILIDAD DE LA CONTRATACIÓN

	4º Trimestre de 2011	Tri. anterior
<b>Total contratos</b>	3.666.791	3.792.322
<b>Contratos movilidad</b>	468.765	465.463
<b>Variación interanual de la movilidad *</b>	0,71	-2,43
<b>Tasa de movilidad</b>	12,78	12,27

\*respecto mismo trimestre del año anterior

#### EVOLUCIÓN TRIMESTRAL DE LA MOVILIDAD

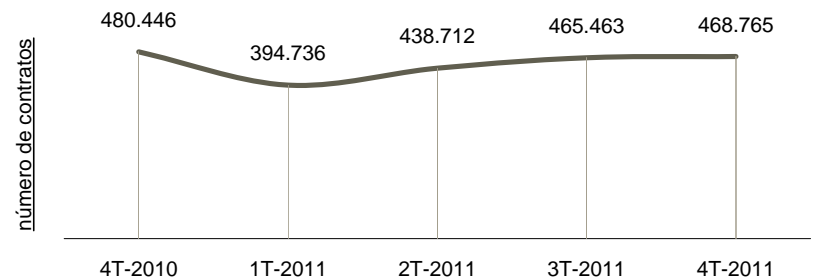

#### MOVILIDAD Y SALDOS PROVINCIALES

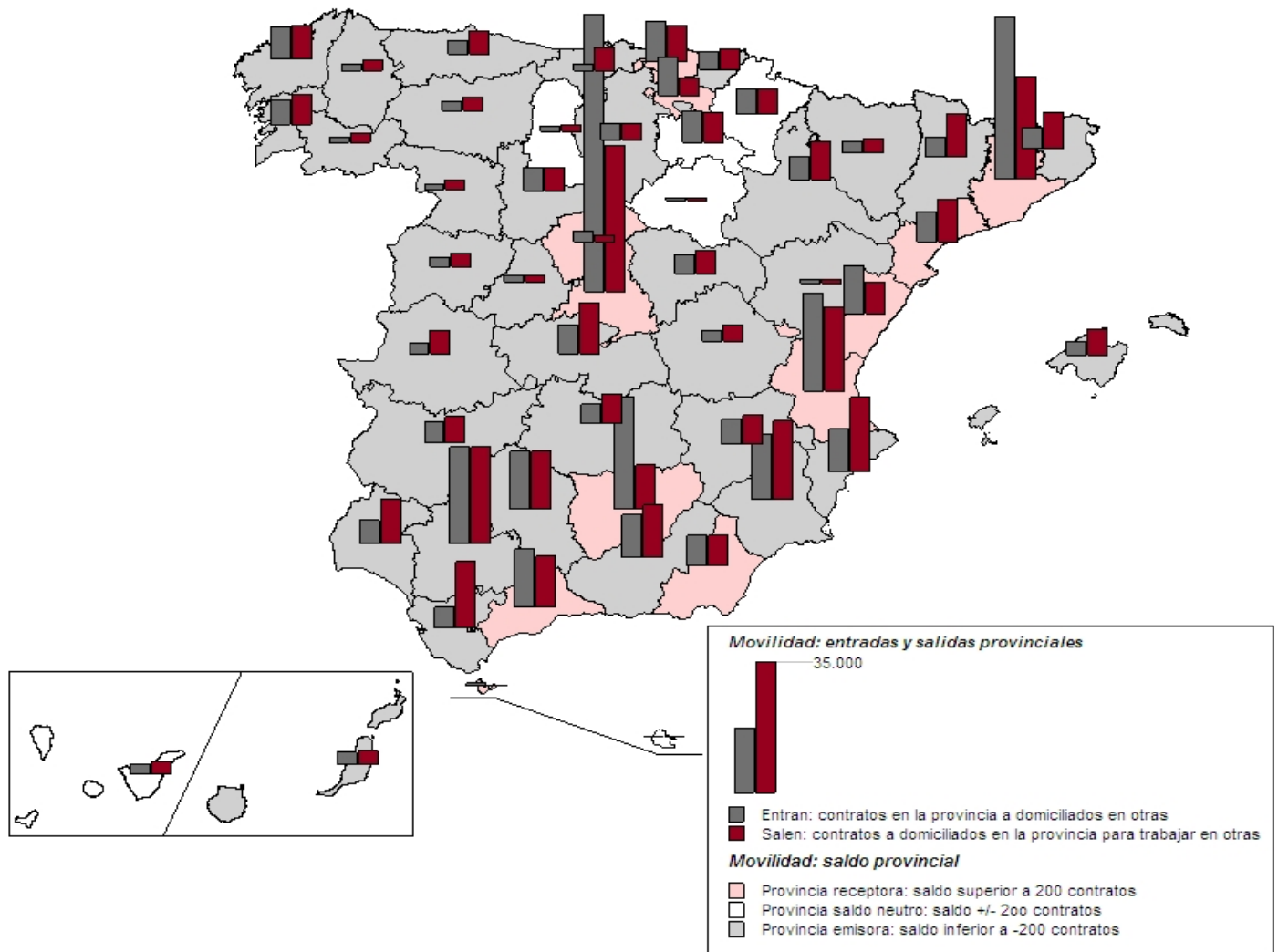

NIPO: 794-11-118-1



## PERFIL DE LA MOVILIDAD

	Número de contratos		Porcentaje sobre total se mueven	Tasa de movilidad
	Permanecen	Se mueven		
<b>GÉNERO</b>				
Hombres	1.680.085	311.464	66,44%	15,64
Mujeres	1.517.941	157.301	33,56%	9,39
<b>GRUPOS DE EDAD</b>				
De 16 a 24 años	611.062	86.002	18,35%	12,34
De 25 a 34 años	1.110.739	190.501	40,64%	14,64
De 35 a 44 años	833.640	122.233	26,08%	12,79
De 45 a 54 años	496.816	55.816	11,91%	10,10
Mayores de 54 años	145.769	14.213	3,03%	8,88
<b>SECCIÓN DE ACTIVIDAD</b>				
A Agricultura, silvicultura, ganadería y pesca	502.490	113.475	24,21%	18,42
B Industrias extractivas	1.334	292	0,06%	17,96
C Industria Manufacturera	155.240	18.462	3,94%	10,63
D Suministro energía eléctrica, gas, vapor y aire acondicionado	772	246	0,05%	24,17
E Suministro agua, saneamiento, residuos y descontaminación	20.281	1.014	0,22%	4,76
F Construcción	213.237	42.681	9,10%	16,68
G Comercio por mayor y menor; reparación de vehículos	308.249	31.514	6,72%	9,28
H Transporte y almacenamiento	121.912	15.648	3,34%	11,38
I Hostelería	366.788	28.792	6,14%	7,28
J Información y comunicaciones	50.155	14.368	3,07%	22,27
K Actividades financieras y de seguros	10.434	1.343	0,29%	11,40
L Actividades Inmobiliarias	6.565	625	0,13%	8,69
M Actividades profesionales, científica y técnica	91.971	28.489	6,08%	23,65
N Actividades administrativas y servicio auxiliar	745.469	112.916	24,09%	13,15
O Administración pública, defensa y seguridad social obligatoria	99.322	2.768	0,59%	2,71
P Educación	132.873	15.776	3,37%	10,61
Q Actividades sanitarias y de servicios sociales	216.215	17.149	3,66%	7,35
R Actividades artísticas, recreativas y entretenimiento	89.801	16.494	3,52%	15,52
S Otros servicios	59.461	5.971	1,27%	9,13
T Actividades hogares, empleador personal doméstico	5.242	278	0,06%	5,04
U Actividades organizaciones y organismos extraterritoriales	215	464	0,10%	68,34
<b>GRUPOS OCUPACIONALES</b>				
1 Dirección de las empresas y de las administraciones públicas	7.124	1.621	0,35%	18,54
2 Técnicos y profesionales científicos e intelectuales	246.813	50.067	10,68%	16,86
3 Técnicos y profesionales de apoyo	207.881	38.171	8,14%	15,51
4 Empleados de tipo administrativo	236.107	24.979	5,33%	9,57
5 Trabaj. de los servicios de restauración, personales, protección y vendedores de los comercios	822.326	86.494	18,45%	9,52
6 Trabajadores cualificados en la agricultura y en la pesca	86.476	16.997	3,63%	16,43
7 Artesanos y Trabajadores cualificados de industrias manufactureras, construcción, minería	246.688	42.823	9,14%	14,79
8 Operadores de instalaciones y maquinaria y montadores	168.621	23.125	4,93%	12,06
9 Trabajadores no cualificados	1.175.990	184.488	39,36%	13,56

observatorio.ocupacional@sepe.es

www.sepe.es

La fuente estadística utilizada para la elaboración de este informe ha sido el Registro de los contratos de trabajo de los Servicios Públicos de Empleo

## ALBACETE

	Número de contratos *				Tasa de movilidad
	Permanecen	Entran	Salen	Saldo	
<b>TOTAL</b>	<b>20.708</b>	<b>4.945</b>	<b>7.364</b>	<b>-2.419</b>	<b>22,91</b>
<b>SECTORES DE ACTIVIDAD</b>					
Agricultura y pesca	3.744	2.876	3.079	-203	44,30
Industria	1.685	155	222	-67	10,06
Construcción	1.565	334	679	-345	24,45
Servicios	13.714	1.580	3.384	-1.804	15,32
<b>GRUPO OCUPACIONAL</b>					
Dirección de las empresas y de las administraciones públicas	29	6	12	-6	23,68
Técnicos y profesionales científicos e intelectuales	1.285	311	527	-216	24,59
Técnicos y profesionales de apoyo	1.009	165	383	-218	21,36
Empleados de tipo administrativo	1.176	125	172	-47	11,21
Trabajadores de los servicios de restauración, personales, protección y vendedores de comercios	6.228	483	909	-426	10,05
Trabajadores cualificados en la agricultura y en la pesca	409	127	381	-254	38,31
Artesanos y trabajadores cualificados de industrias manufactureras, construcción, minería	1.872	289	662	-373	20,26
Operadores de instalaciones y maquinaria y montadores	1.348	288	358	-70	19,33
Trabajadores no cualificados	7.352	3.151	3.960	-809	32,60

### % VARIACIÓN TRIMESTRAL DE LA MOVILIDAD

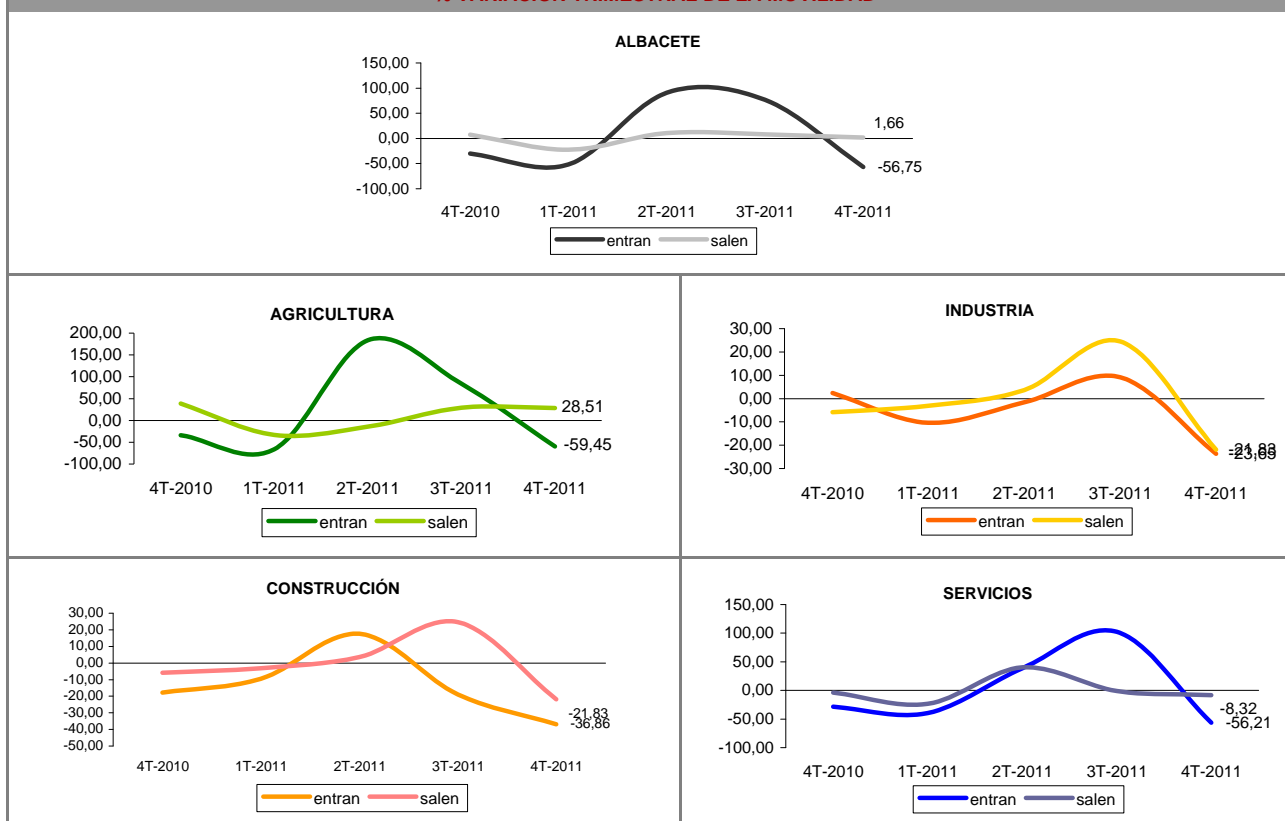

\* Fuente: Registro de los contratos de trabajo de los Servicios Públicos de Empleo.

## ALICANTE/ALACANT

	Número de contratos *				Tasa de movilidad
	Permanecen	Entran	Salen	Saldo	
<b>TOTAL</b>	<b>87.527</b>	<b>12.413</b>	<b>17.696</b>	<b>-5.283</b>	<b>14,68</b>
<b>SECTORES DE ACTIVIDAD</b>					
Agricultura y pesca	4.673	2.073	2.897	-824	34,72
Industria	10.438	331	572	-241	4,15
Construcción	6.694	1.420	1.454	-34	17,67
Servicios	65.722	8.589	12.773	-4.184	13,98
<b>GRUPO OCUPACIONAL</b>					
Dirección de las empresas y de las administraciones públicas	153	28	44	-16	19,05
Técnicos y profesionales científicos e intelectuales	5.708	1.017	1.591	-574	18,60
Técnicos y profesionales de apoyo	5.775	779	1.236	-457	14,85
Empleados de tipo administrativo	8.370	540	873	-333	7,78
Trabajadores de los servicios de restauración, personales, protección y vendedores de comercios	26.966	2.304	3.659	-1.355	9,96
Trabajadores cualificados en la agricultura y en la pesca	632	96	579	-483	34,81
Artesanos y trabajadores cualificados de industrias manufactureras, construcción, minería	11.122	1.409	1.420	-11	11,28
Operadores de instalaciones y maquinaria y montadores	6.095	633	929	-296	11,36
Trabajadores no cualificados	22.706	5.607	7.365	-1.758	22,22

### % VARIACIÓN TRIMESTRAL DE LA MOVILIDAD

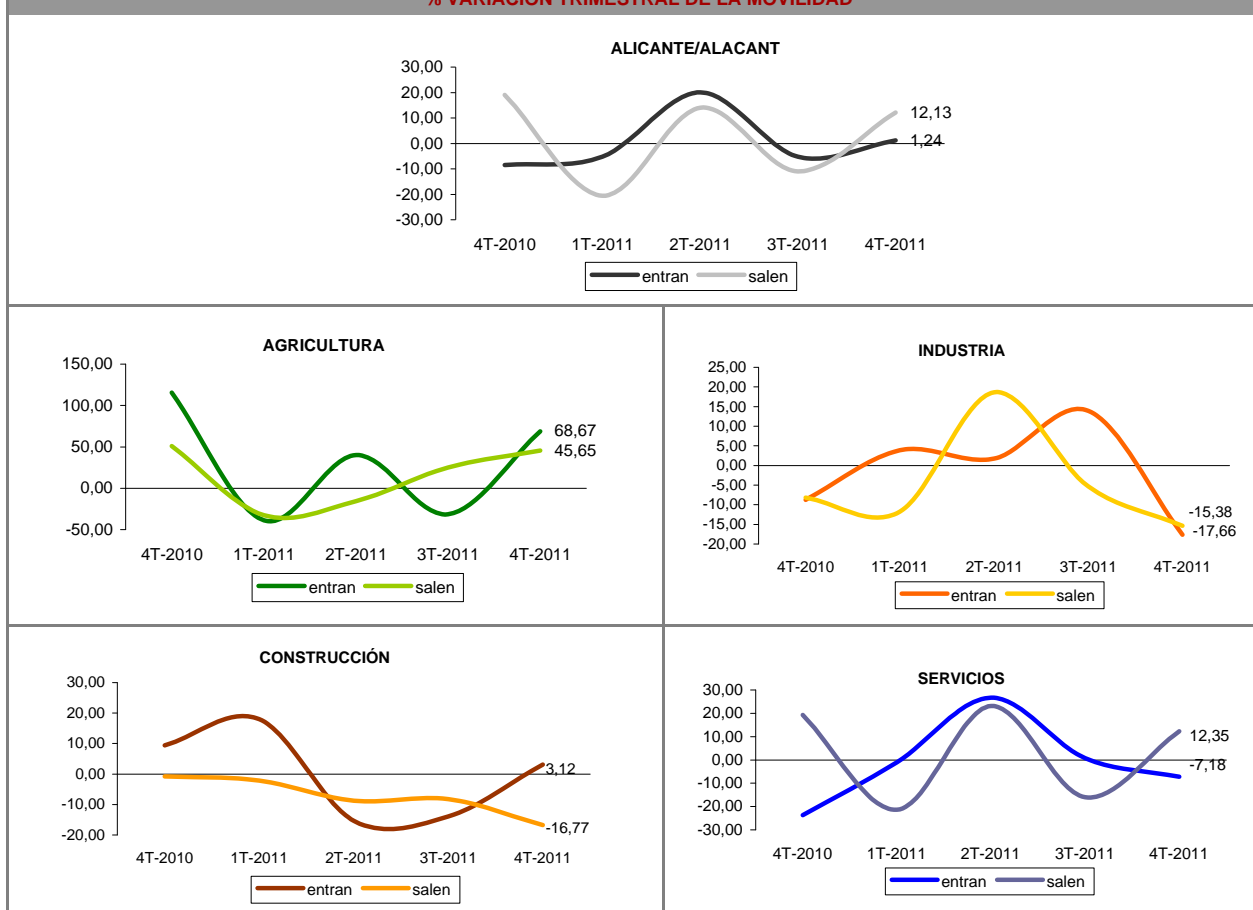

\* Fuente: Registro de los contratos de trabajo de los Servicios Públicos de Empleo.

## ALMERÍA

	Número de contratos *				Tasa de movilidad
	Permanecen	Entran	Salen	Saldo	
<b>TOTAL</b>	<b>56.082</b>	<b>8.786</b>	<b>8.452</b>	<b>334</b>	<b>13,32</b>
<b>SECTORES DE ACTIVIDAD</b>					
Agricultura y pesca	17.512	3.791	3.202	589	16,64
Industria	1.608	158	152	6	8,79
Construcción	2.824	622	560	62	17,31
Servicios	34.138	4.215	4.538	-323	11,36
<b>GRUPO OCUPACIONAL</b>					
Dirección de las empresas y de las administraciones públicas	85	13	17	-4	15,00
Técnicos y profesionales científicos e intelectuales	2.539	320	474	-154	13,52
Técnicos y profesionales de apoyo	2.594	266	469	-203	12,41
Empleados de tipo administrativo	2.044	155	349	-194	10,98
Trabajadores de los servicios de restauración, personales, protección y vendedores de comercios	8.988	761	1.116	-355	9,45
Trabajadores cualificados en la agricultura y en la pesca	431	38	473	-435	37,22
Artesanos y trabajadores cualificados de industrias manufactureras, construcción, minería	4.289	615	628	-13	12,66
Operadores de instalaciones y maquinaria y montadores	4.470	1.117	524	593	15,51
Trabajadores no cualificados	30.642	5.501	4.402	1.099	13,91

### % VARIACIÓN TRIMESTRAL DE LA MOVILIDAD

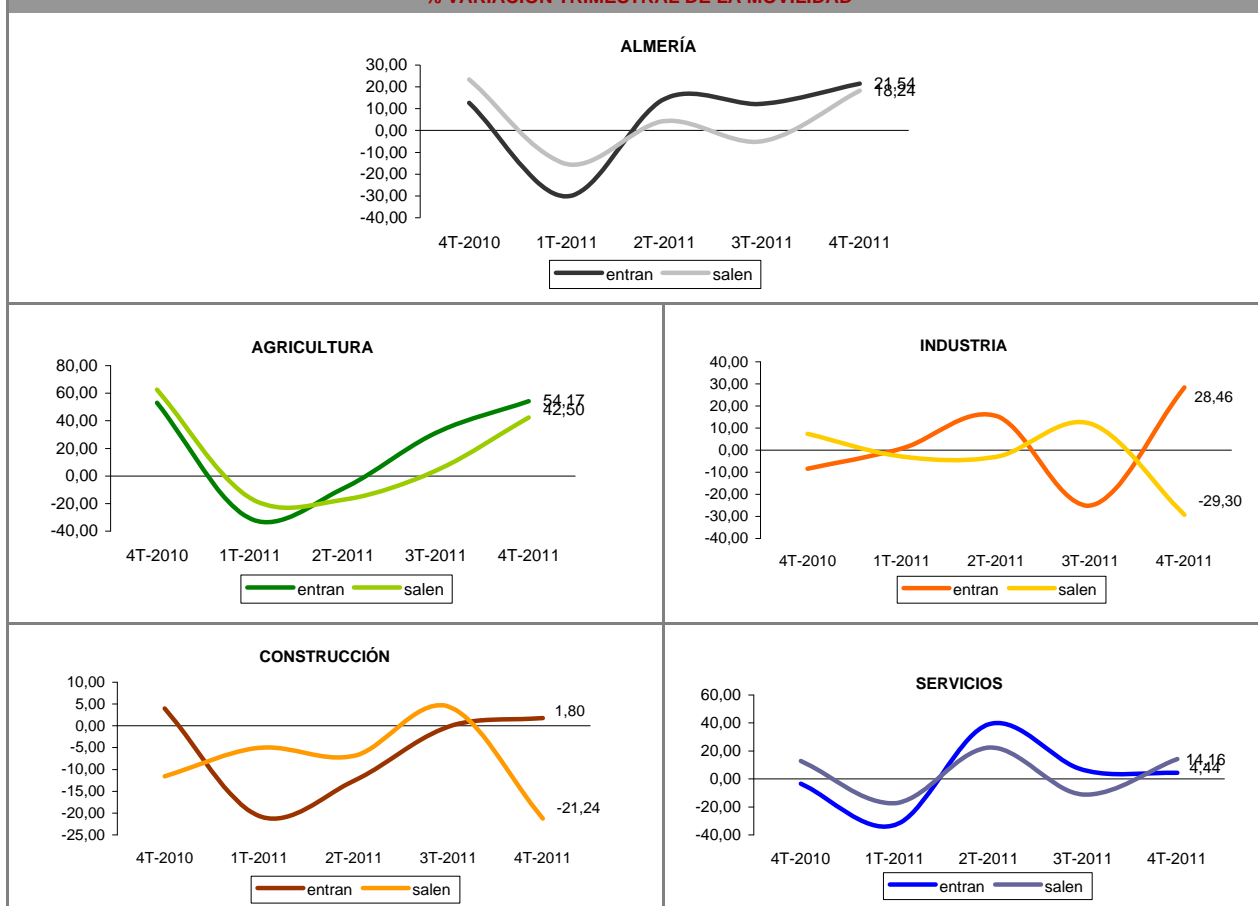

\* Fuente: Registro de los contratos de trabajo de los Servicios Públicos de Empleo.

## ARABA/ÁLAVA

	Número de contratos *				Tasa de movilidad
	Permanecen	Entran	Salen	Saldo	
<b>TOTAL</b>	<b>23.673</b>	<b>10.279</b>	<b>5.030</b>	<b>5.249</b>	<b>24,43</b>
<b>SECTORES DE ACTIVIDAD</b>					
Agricultura y pesca	1.221	3.600	530	3.070	62,84
Industria	2.152	1.394	293	1.101	28,16
Construcción	736	800	320	480	43,21
Servicios	19.564	4.485	3.887	598	17,63
<b>GRUPO OCUPACIONAL</b>					
Dirección de las empresas y de las administraciones públicas	24	28	16	12	47,83
Técnicos y profesionales científicos e intelectuales	1.649	848	668	180	31,49
Técnicos y profesionales de apoyo	1.718	602	645	-43	26,63
Empleados de tipo administrativo	1.698	606	312	294	21,28
Trabajadores de los servicios de restauración, personales, protección y vendedores de comercios	6.665	1.073	1.110	-37	14,07
Trabajadores cualificados en la agricultura y en la pesca	44	58	83	-25	61,57
Artesanos y trabajadores cualificados de industrias manufactureras, construcción, minería	1.322	919	335	584	32,17
Operadores de instalaciones y maquinaria y montadores	1.507	1.034	388	646	32,06
Trabajadores no cualificados	9.046	5.111	1.473	3.638	26,68

### % VARIACIÓN TRIMESTRAL DE LA MOVILIDAD

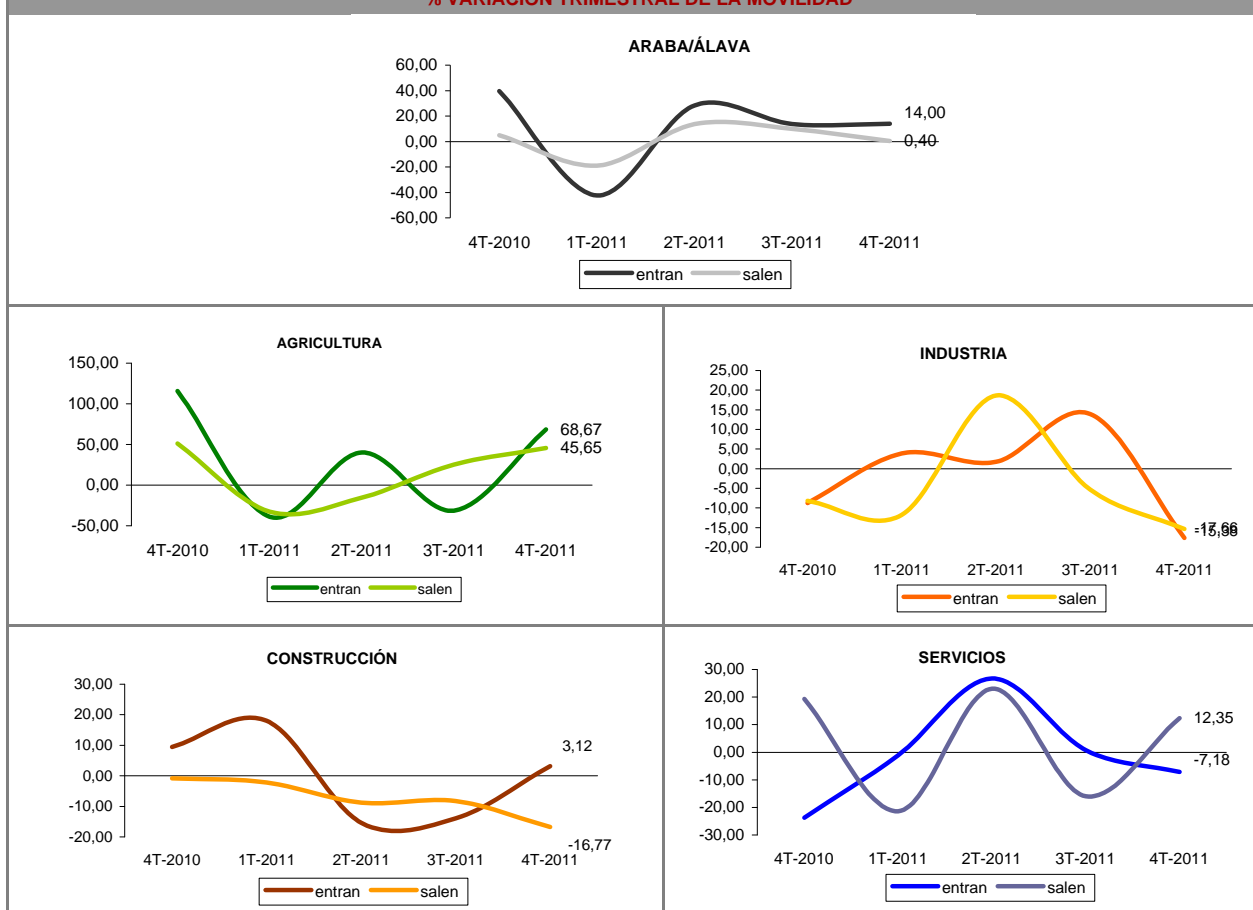

\* Fuente: Registro de los contratos de trabajo de los Servicios Públicos de Empleo.



## ASTURIAS

	Número de contratos *				Tasa de movilidad
	Permanecen	Entran	Salen	Saldo	
<b>TOTAL</b>	<b>59.411</b>	<b>3.238</b>	<b>6.078</b>	<b>-2.840</b>	<b>7,27</b>
<b>SECTORES DE ACTIVIDAD</b>					
Agricultura y pesca	456	116	325	-209	32,59
Industria	4.260	301	411	-110	7,71
Construcción	3.488	479	965	-486	17,15
Servicios	51.207	2.342	4.377	-2.035	6,16
<b>GRUPO OCUPACIONAL</b>					
Dirección de las empresas y de las administraciones públicas	108	22	25	-3	17,87
Técnicos y profesionales científicos e intelectuales	4.936	372	924	-552	11,60
Técnicos y profesionales de apoyo	4.625	458	763	-305	11,66
Empleados de tipo administrativo	4.727	245	359	-114	6,01
Trabajadores de los servicios de restauración, personales, protección y vendedores de comercios	22.809	967	1.534	-567	5,20
Trabajadores cualificados en la agricultura y en la pesca	244	82	91	-9	26,17
Artesanos y trabajadores cualificados de industrias manufactureras, construcción, minería	5.217	539	971	-432	12,64
Operadores de instalaciones y maquinaria y montadores	4.532	177	337	-160	5,37
Trabajadores no cualificados	12.213	376	1.074	-698	5,60

### % VARIACIÓN TRIMESTRAL DE LA MOVILIDAD

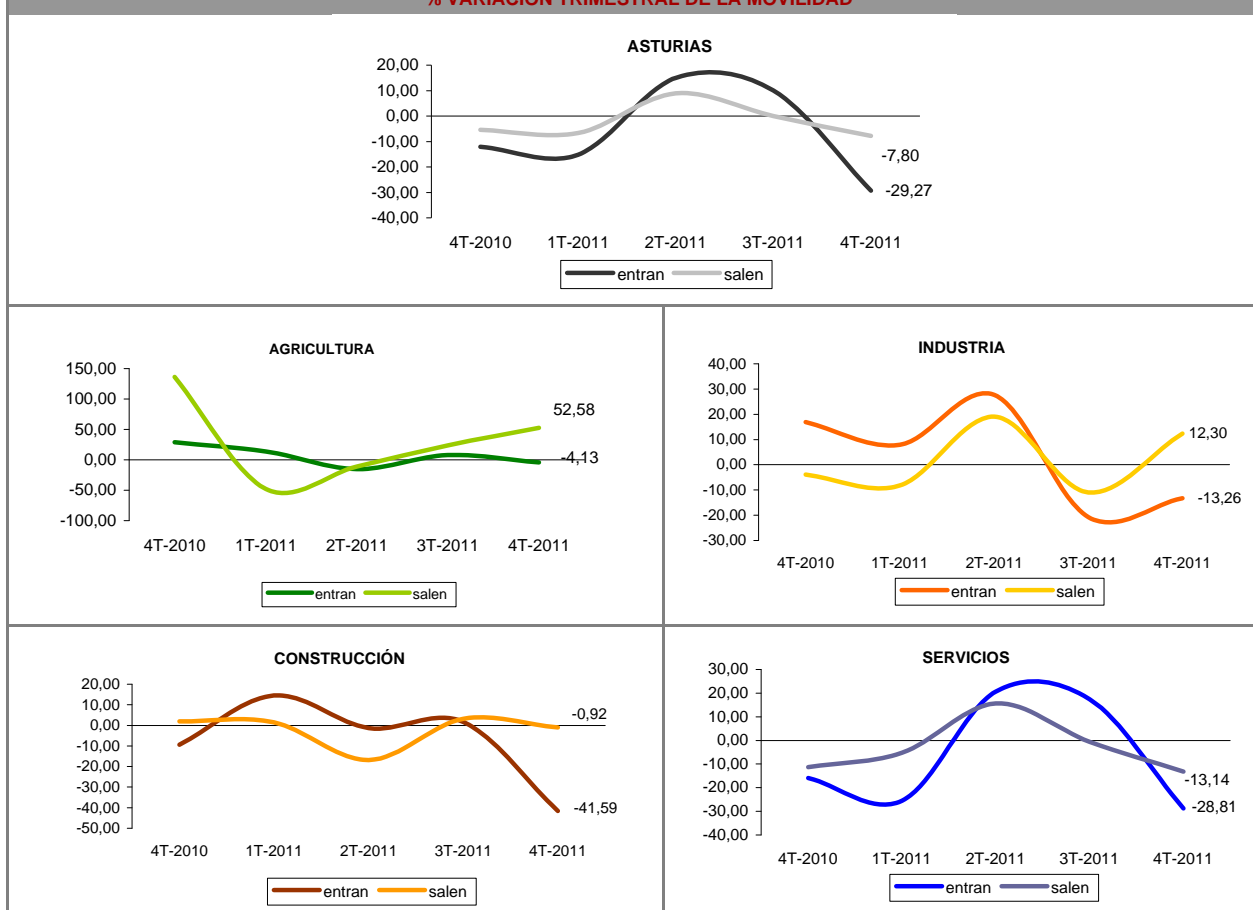

\* Fuente: Registro de los contratos de trabajo de los Servicios Públicos de Empleo.

## ÁVILA

	Número de contratos *				Tasa de movilidad
	Permanecen	Entran	Salen	Saldo	
<b>TOTAL</b>	<b>8.154</b>	<b>1.961</b>	<b>2.304</b>	<b>-343</b>	<b>20,73</b>
<b>SECTORES DE ACTIVIDAD</b>					
Agricultura y pesca	1.400	1.031	218	813	30,85
Industria	301	51	144	-93	24,47
Construcción	715	181	287	-106	24,66
Servicios	5.738	698	1.655	-957	17,01
<b>GRUPO OCUPACIONAL</b>					
Dirección de las empresas y de las administraciones públicas	9	4	7	-3	37,93
Técnicos y profesionales científicos e intelectuales	424	117	268	-151	31,22
Técnicos y profesionales de apoyo	451	87	219	-132	25,33
Empleados de tipo administrativo	580	67	180	-113	17,56
Trabajadores de los servicios de restauración, personales, protección y vendedores de comercios	1.810	199	571	-372	17,54
Trabajadores cualificados en la agricultura y en la pesca	936	381	37	344	18,25
Artesanos y trabajadores cualificados de industrias manufactureras, construcción, minería	445	149	256	-107	31,27
Operadores de instalaciones y maquinaria y montadores	262	70	141	-71	28,71
Trabajadores no cualificados	3.237	887	625	262	18,93

### % VARIACIÓN TRIMESTRAL DE LA MOVILIDAD

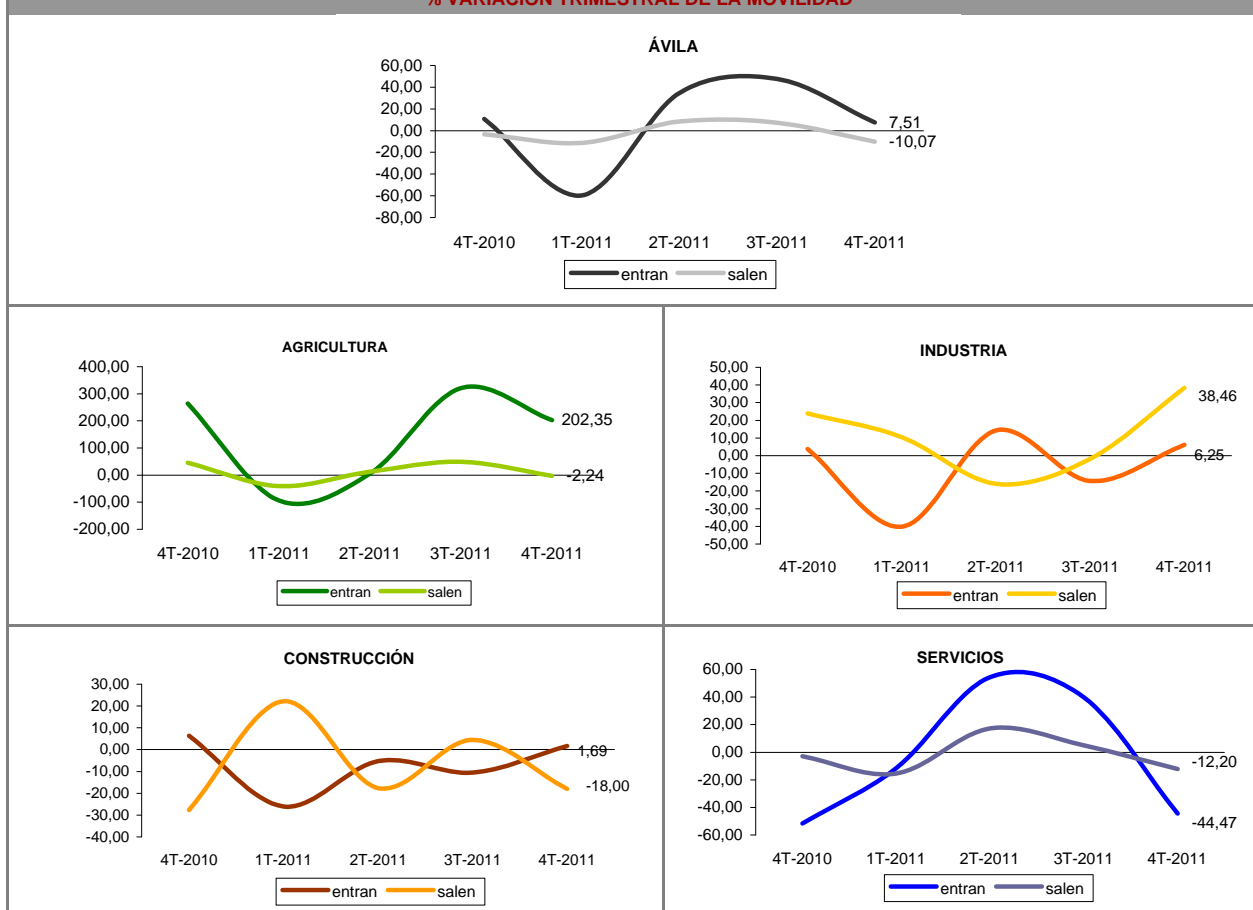

\* Fuente: Registro de los contratos de trabajo de los Servicios Públicos de Empleo.

## BADAJOS

	Número de contratos *				Tasa de movilidad
	Permanecen	Entran	Salen	Saldo	
<b>TOTAL</b>	<b>75.389</b>	<b>5.656</b>	<b>7.766</b>	<b>-2.110</b>	<b>8,17</b>
<b>SECTORES DE ACTIVIDAD</b>					
Agricultura y pesca	36.986	2.490	3.064	-574	6,98
Industria	2.731	401	210	191	10,06
Construcción	6.347	703	894	-191	11,17
Servicios	29.325	2.062	3.598	-1.536	8,80
<b>GRUPO OCUPACIONAL</b>					
Dirección de las empresas y de las administraciones públicas	78	27	15	12	21,21
Técnicos y profesionales científicos e intelectuales	2.924	418	706	-288	16,12
Técnicos y profesionales de apoyo	1.875	290	577	-287	18,78
Empleados de tipo administrativo	3.206	171	324	-153	7,17
Trabajadores de los servicios de restauración, personales, protección y vendedores de comercios	11.602	904	1.214	-310	8,36
Trabajadores cualificados en la agricultura y en la pesca	8.436	295	660	-365	5,36
Artesanos y trabajadores cualificados de industrias manufactureras, construcción, minería	5.307	802	739	63	12,68
Operadores de instalaciones y maquinaria y montadores	2.562	200	364	-164	9,92
Trabajadores no cualificados	39.399	2.549	3.167	-618	6,76

### % VARIACIÓN TRIMESTRAL DE LA MOVILIDAD

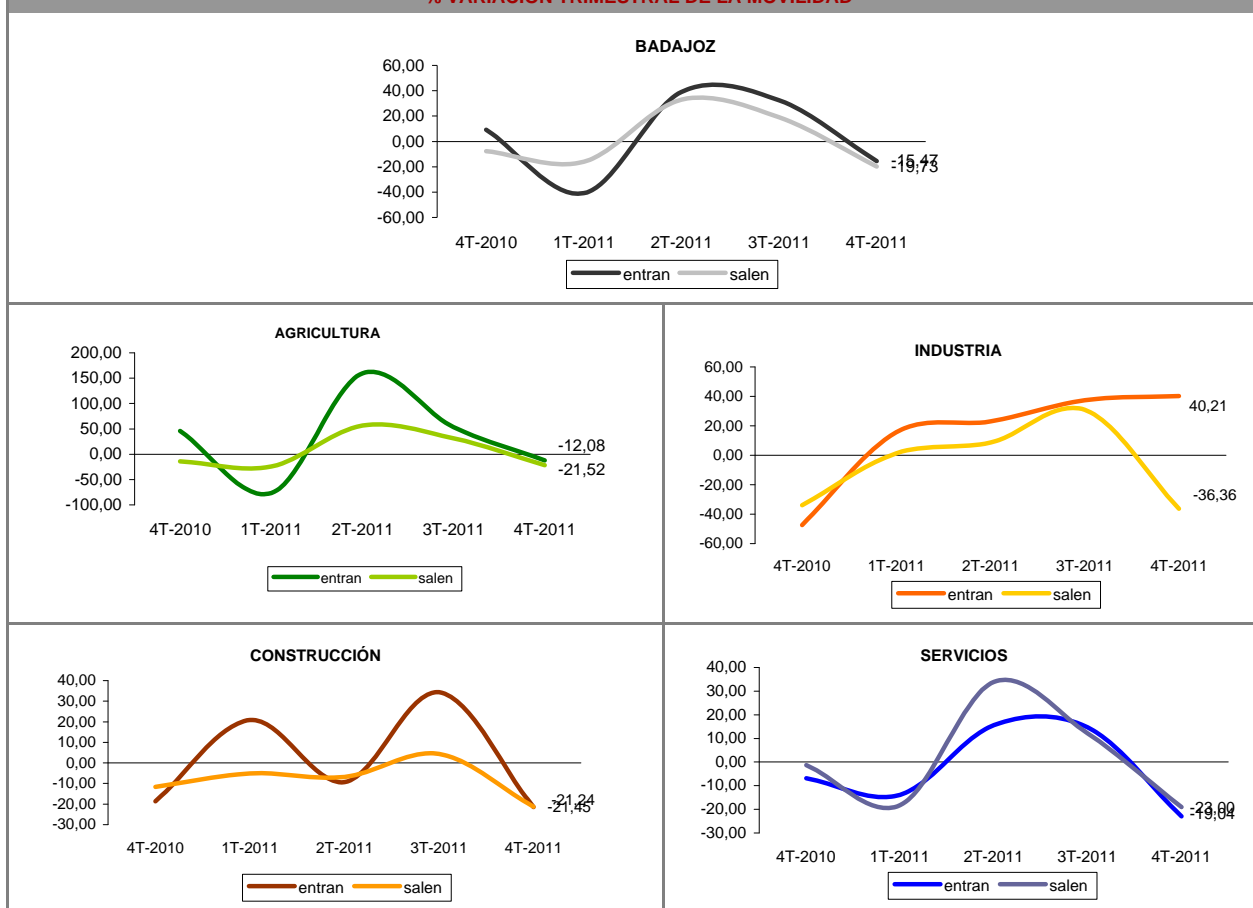

\* Fuente: Registro de los contratos de trabajo de los Servicios Públicos de Empleo.

## ILLES BALEARS

	Número de contratos *				Tasa de movilidad
	Permanecen	Entran	Salen	Saldo	
<b>TOTAL</b>	<b>54.023</b>	<b>3.947</b>	<b>7.199</b>	<b>-3.252</b>	<b>9,35</b>
<b>SECTORES DE ACTIVIDAD</b>					
Agricultura y pesca	587	85	621	-536	37,55
Industria	1.771	124	209	-85	8,59
Construcción	7.309	616	260	356	5,65
Servicios	44.356	3.122	6.109	-2.987	9,42
<b>GRUPO OCUPACIONAL</b>					
Dirección de las empresas y de las administraciones públicas	181	40	34	6	16,97
Técnicos y profesionales científicos e intelectuales	4.676	554	928	-374	13,68
Técnicos y profesionales de apoyo	3.572	351	973	-622	15,64
Empleados de tipo administrativo	5.695	302	416	-114	5,93
Trabajadores de los servicios de restauración, personales, protección y vendedores de comercios	18.075	1.224	2.434	-1.210	9,19
Trabajadores cualificados en la agricultura y en la pesca	258	16	116	-100	20,37
Artesanos y trabajadores cualificados de industrias manufactureras, construcción, minería	6.340	583	283	300	6,39
Operadores de instalaciones y maquinaria y montadores	1.931	190	220	-30	9,60
Trabajadores no cualificados	13.295	687	1.795	-1.108	8,54

### % VARIACIÓN TRIMESTRAL DE LA MOVILIDAD

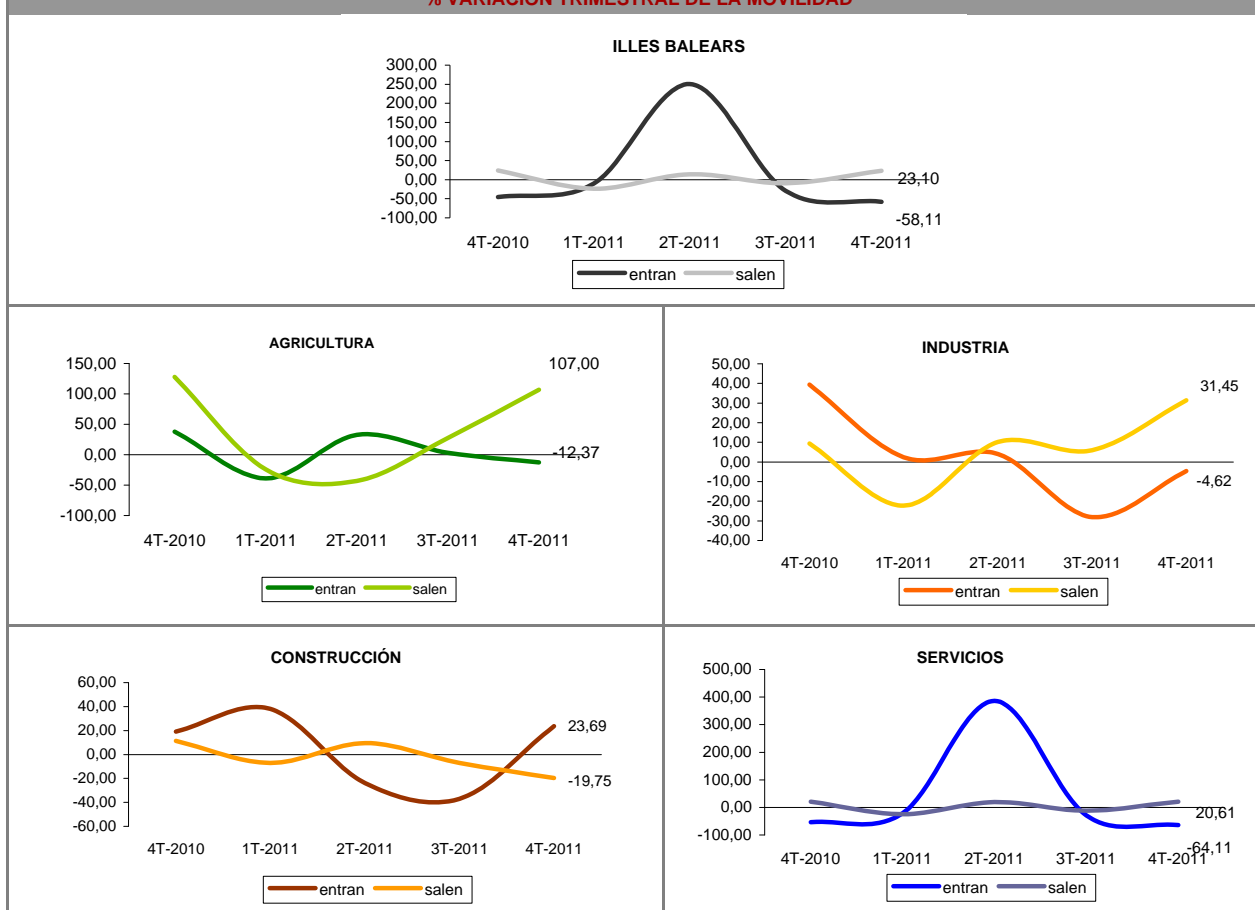

\* Fuente: Registro de los contratos de trabajo de los Servicios Públicos de Empleo.

## BARCELONA

	Número de contratos *				Tasa de movilidad
	Permanecen	Entran	Salen	Saldo	
<b>TOTAL</b>	<b>362.319</b>	<b>40.889</b>	<b>26.957</b>	<b>13.932</b>	<b>8,56</b>
<b>SECTORES DE ACTIVIDAD</b>					
Agricultura y pesca	895	568	2.957	-2.389	66,32
Industria	20.926	1.469	1.198	271	5,99
Construcción	17.195	2.110	2.156	-46	11,04
Servicios	323.303	36.742	20.646	16.096	8,15
<b>GRUPO OCUPACIONAL</b>					
Dirección de las empresas y de las administraciones públicas	1.326	169	234	-65	13,19
Técnicos y profesionales científicos e intelectuales	50.091	7.462	3.464	3.998	9,83
Técnicos y profesionales de apoyo	35.060	7.134	2.549	4.585	12,13
Empleados de tipo administrativo	33.009	3.017	2.004	1.013	7,07
Trabajadores de los servicios de restauración, personales, protección y vendedores de comercios	112.188	12.855	6.545	6.310	7,96
Trabajadores cualificados en la agricultura y en la pesca	430	116	585	-469	44,91
Artesanos y trabajadores cualificados de industrias manufactureras, construcción, minería	18.147	2.030	2.024	6	10,05
Operadores de instalaciones y maquinaria y montadores	15.929	1.392	1.210	182	7,55
Trabajadores no cualificados	96.139	6.714	8.342	-1.628	7,26

### % VARIACIÓN TRIMESTRAL DE LA MOVILIDAD

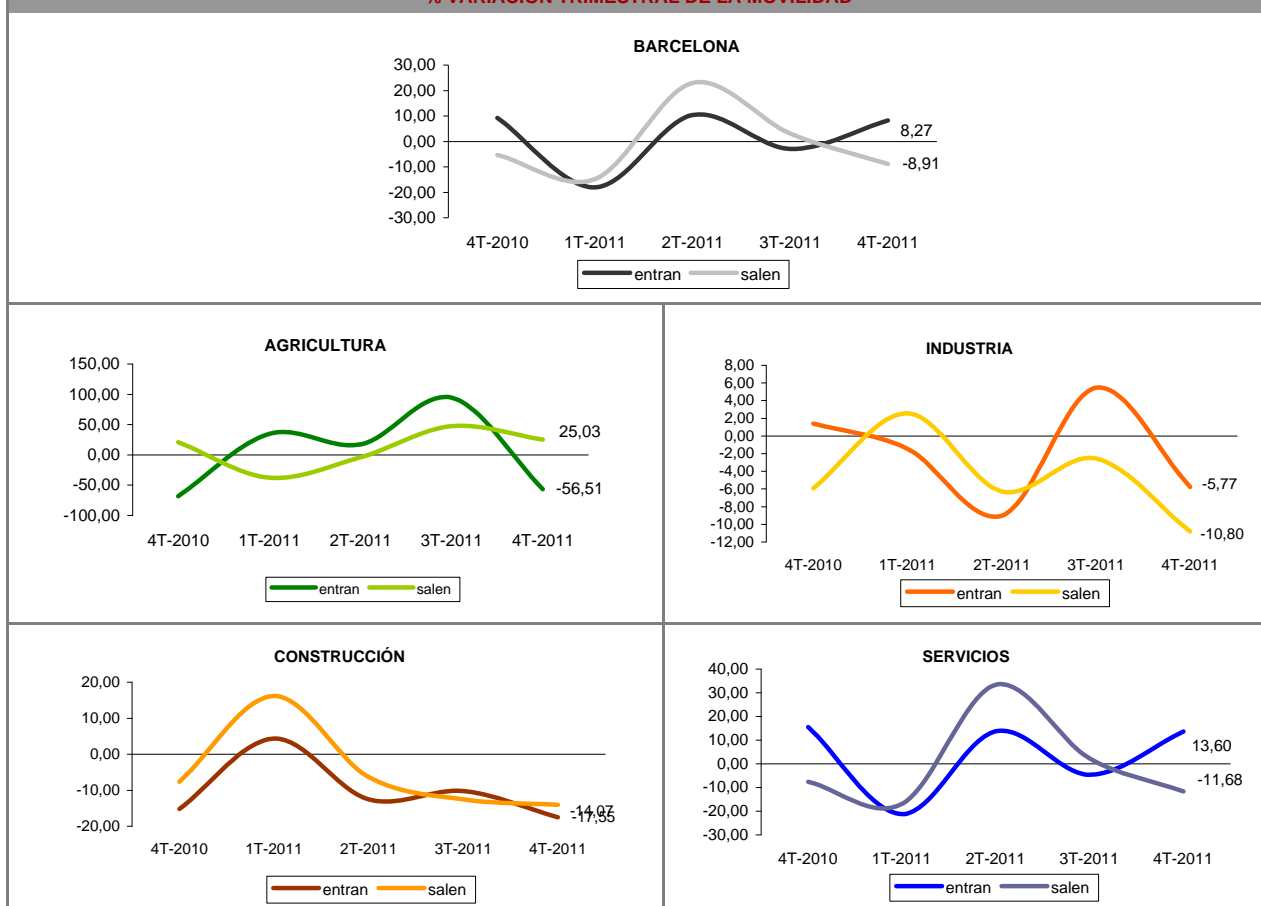

\* Fuente: Registro de los contratos de trabajo de los Servicios Públicos de Empleo.

## BIZKAIA

	Número de contratos *				Tasa de movilidad
	Permanecen	Entran	Salen	Saldo	
<b>TOTAL</b>	<b>90.745</b>	<b>11.564</b>	<b>9.881</b>	<b>1.683</b>	<b>10,57</b>
<b>SECTORES DE ACTIVIDAD</b>					
Agricultura y pesca	391	197	491	-294	46,80
Industria	5.443	832	1.341	-509	16,64
Construcción	4.106	1.401	720	681	20,53
Servicios	80.805	9.134	7.329	1.805	9,25
<b>GRUPO OCUPACIONAL</b>					
Dirección de las empresas y de las administraciones públicas	145	41	48	-7	23,48
Técnicos y profesionales científicos e intelectuales	9.008	1.876	1.426	450	15,49
Técnicos y profesionales de apoyo	7.452	1.373	1.272	101	15,07
Empleados de tipo administrativo	7.251	759	797	-38	9,69
Trabajadores de los servicios de restauración, personales, protección y vendedores de comercios	30.784	2.645	2.188	457	7,28
Trabajadores cualificados en la agricultura y en la pesca	245	84	81	3	25,19
Artesanos y trabajadores cualificados de industrias manufactureras, construcción, minería	5.599	1.499	854	645	17,36
Operadores de instalaciones y maquinaria y montadores	4.609	831	1.063	-232	17,04
Trabajadores no cualificados	25.652	2.456	2.152	304	8,24

### % VARIACIÓN TRIMESTRAL DE LA MOVILIDAD

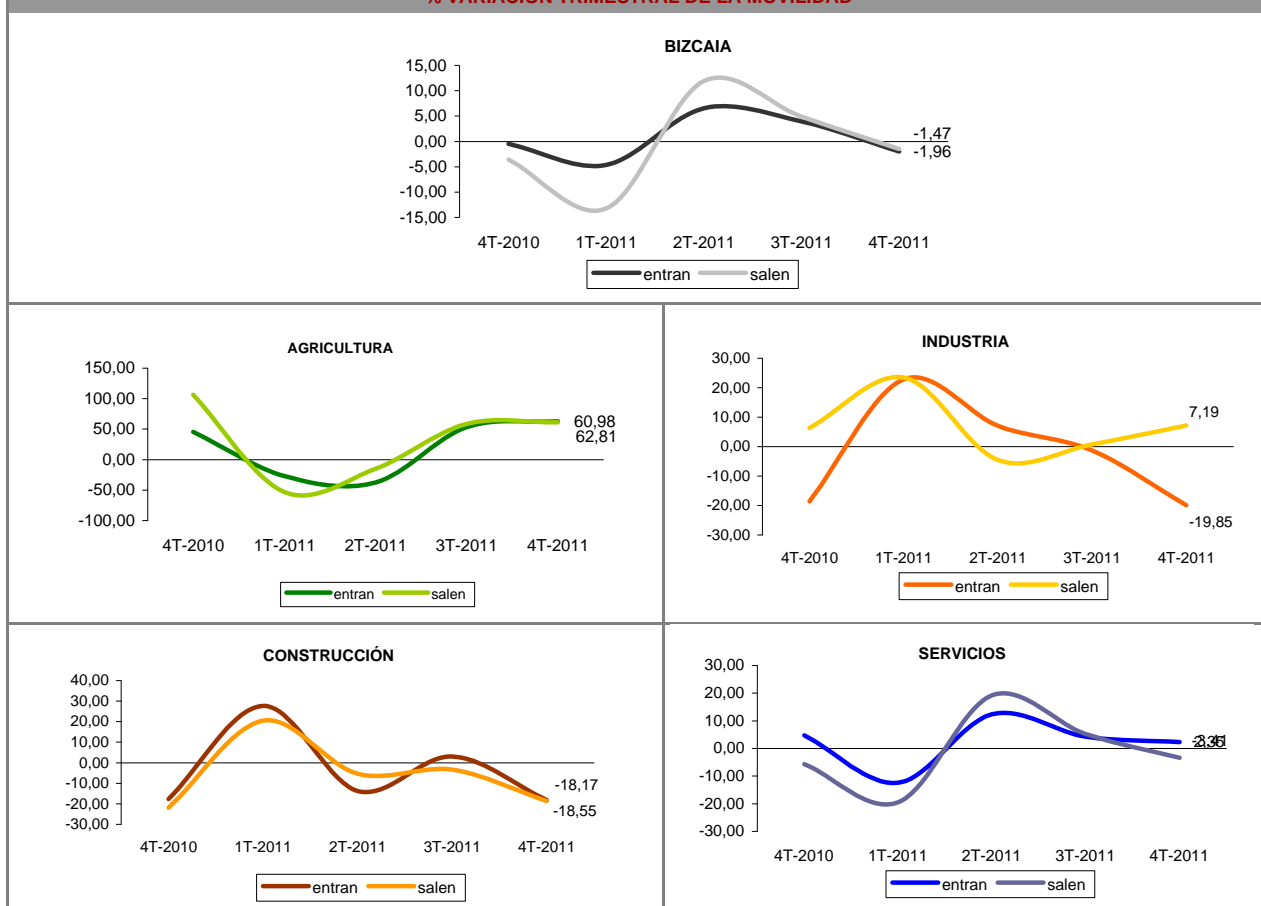

\* Fuente: Registro de los contratos de trabajo de los Servicios Públicos de Empleo.

## BURGOS

	Número de contratos *				Tasa de movilidad
	Permanecen	Entran	Salen	Saldo	
<b>TOTAL</b>	<b>22.382</b>	<b>3.637</b>	<b>4.482</b>	<b>-845</b>	<b>15,35</b>
<b>SECTORES DE ACTIVIDAD</b>					
Agricultura y pesca	946	1.088	520	568	45,94
Industria	2.506	364	242	122	10,79
Construcción	891	481	373	108	32,40
Servicios	18.039	1.704	3.347	-1.643	12,28
<b>GRUPO OCUPACIONAL</b>					
Dirección de las empresas y de las administraciones públicas	29	13	17	-4	34,09
Técnicos y profesionales científicos e intelectuales	1.379	362	501	-139	23,83
Técnicos y profesionales de apoyo	1.597	336	395	-59	18,62
Empleados de tipo administrativo	1.419	93	409	-316	15,03
Trabajadores de los servicios de restauración, personales, protección y vendedores de comercios	5.567	534	1.002	-468	12,12
Trabajadores cualificados en la agricultura y en la pesca	112	64	92	-28	41,05
Artesanos y trabajadores cualificados de industrias manufactureras, construcción, minería	1.400	412	360	52	21,61
Operadores de instalaciones y maquinaria y montadores	1.451	291	285	6	16,56
Trabajadores no cualificados	9.428	1.532	1.421	111	13,54

### % VARIACIÓN TRIMESTRAL DE LA MOVILIDAD

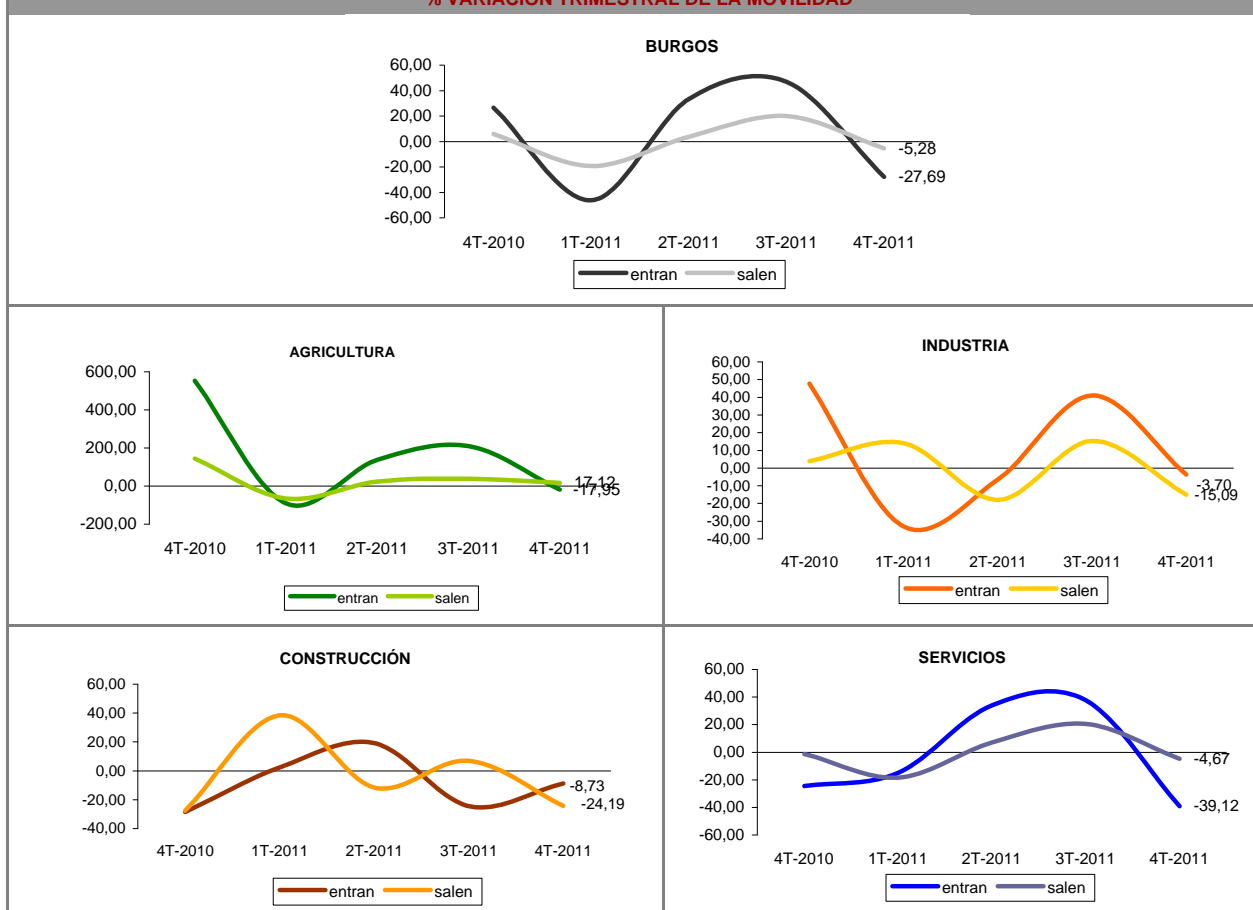

\* Fuente: Registro de los contratos de trabajo de los Servicios Públicos de Empleo.

## CÁCERES

	Número de contratos *				Tasa de movilidad
	Permanecen	Entran	Salen	Saldo	
<b>TOTAL</b>	<b>26.057</b>	<b>2.729</b>	<b>5.526</b>	<b>-2.797</b>	<b>13,67</b>
<b>SECTORES DE ACTIVIDAD</b>					
Agricultura y pesca	6.487	688	1.618	-930	15,09
Industria	1.128	207	291	-84	18,08
Construcción	4.796	607	564	43	10,88
Servicios	13.646	1.227	3.053	-1.826	13,56
<b>GRUPO OCUPACIONAL</b>					
Dirección de las empresas y de las administraciones públicas	51	12	19	-7	23,31
Técnicos y profesionales científicos e intelectuales	1.552	335	431	-96	19,79
Técnicos y profesionales de apoyo	942	188	503	-315	26,83
Empleados de tipo administrativo	1.366	81	320	-239	12,80
Trabajadores de los servicios de restauración, personales, protección y vendedores de comercios	5.747	450	1.153	-703	12,24
Trabajadores cualificados en la agricultura y en la pesca	4.165	115	366	-251	5,46
Artesanos y trabajadores cualificados de industrias manufactureras, construcción, minería	2.011	591	690	-99	24,16
Operadores de instalaciones y maquinaria y montadores	894	175	203	-28	17,45
Trabajadores no cualificados	9.329	782	1.841	-1.059	12,33

### % VARIACIÓN TRIMESTRAL DE LA MOVILIDAD

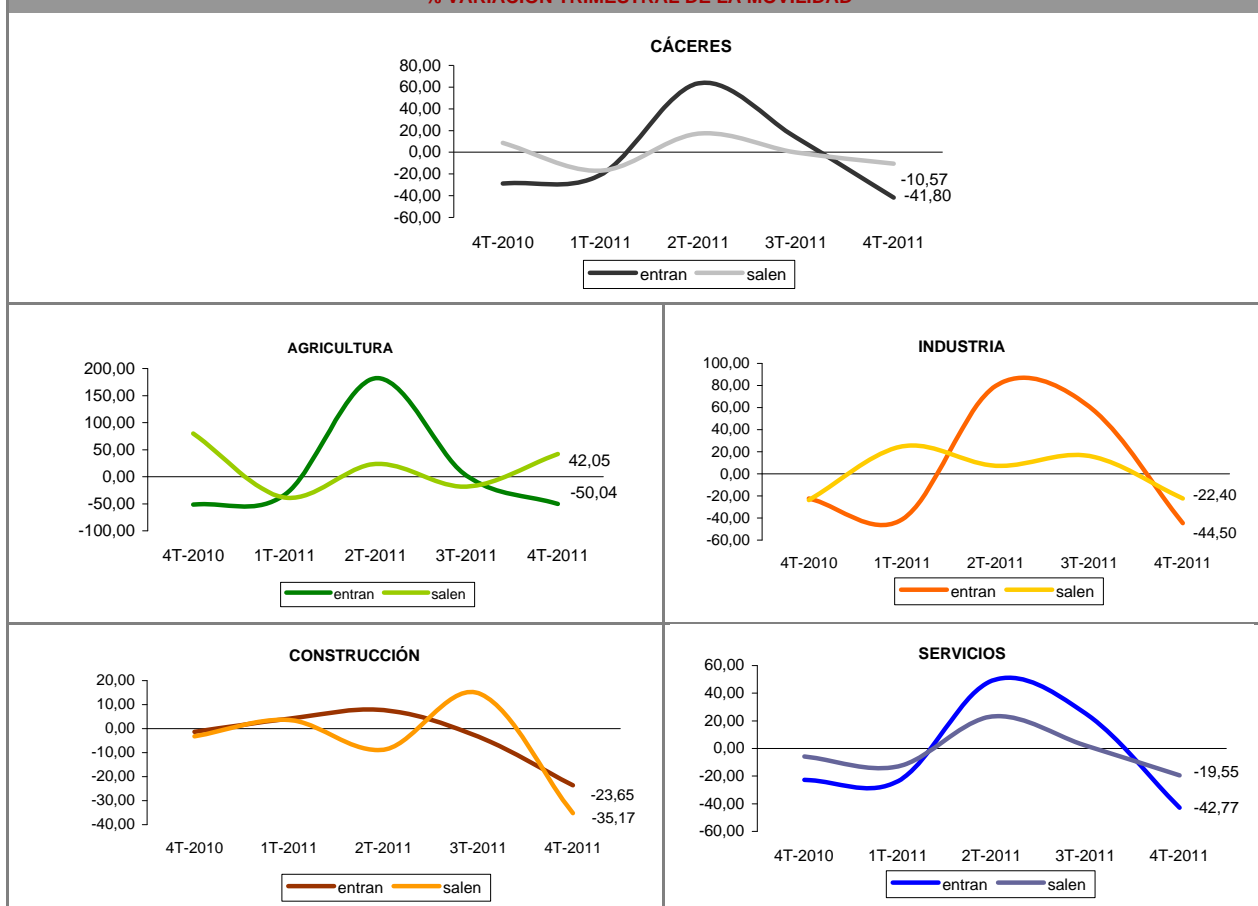

\* Fuente: Registro de los contratos de trabajo de los Servicios Públicos de Empleo.



## CÁDIZ

	Número de contratos *				Tasa de movilidad
	Permanecen	Entran	Salen	Saldo	
<b>TOTAL</b>	<b>96.071</b>	<b>6.266</b>	<b>17.985</b>	<b>-11.719</b>	<b>11,21</b>
<b>SECTORES DE ACTIVIDAD</b>					
Agricultura y pesca	14.536	1.071	5.974	-4.903	19,51
Industria	5.845	567	838	-271	10,73
Construcción	10.200	1.352	2.950	-1.598	17,42
Servicios	65.490	3.276	8.223	-4.947	8,07
<b>GRUPO OCUPACIONAL</b>					
Dirección de las empresas y de las administraciones públicas	81	29	52	-23	33,33
Técnicos y profesionales científicos e intelectuales	4.346	616	1.526	-910	19,77
Técnicos y profesionales de apoyo	5.635	425	1.157	-732	12,31
Empleados de tipo administrativo	5.128	377	808	-431	10,36
Trabajadores de los servicios de restauración, personales, protección y vendedores de comercios	27.615	1.276	3.266	-1.990	7,60
Trabajadores cualificados en la agricultura y en la pesca	3.774	300	995	-695	14,64
Artesanos y trabajadores cualificados de industrias manufactureras, construcción, minería	13.563	1.525	2.925	-1.400	14,09
Operadores de instalaciones y maquinaria y montadores	5.196	352	798	-446	9,96
Trabajadores no cualificados	30.733	1.366	6.458	-5.092	11,29

### % VARIACIÓN TRIMESTRAL DE LA MOVILIDAD

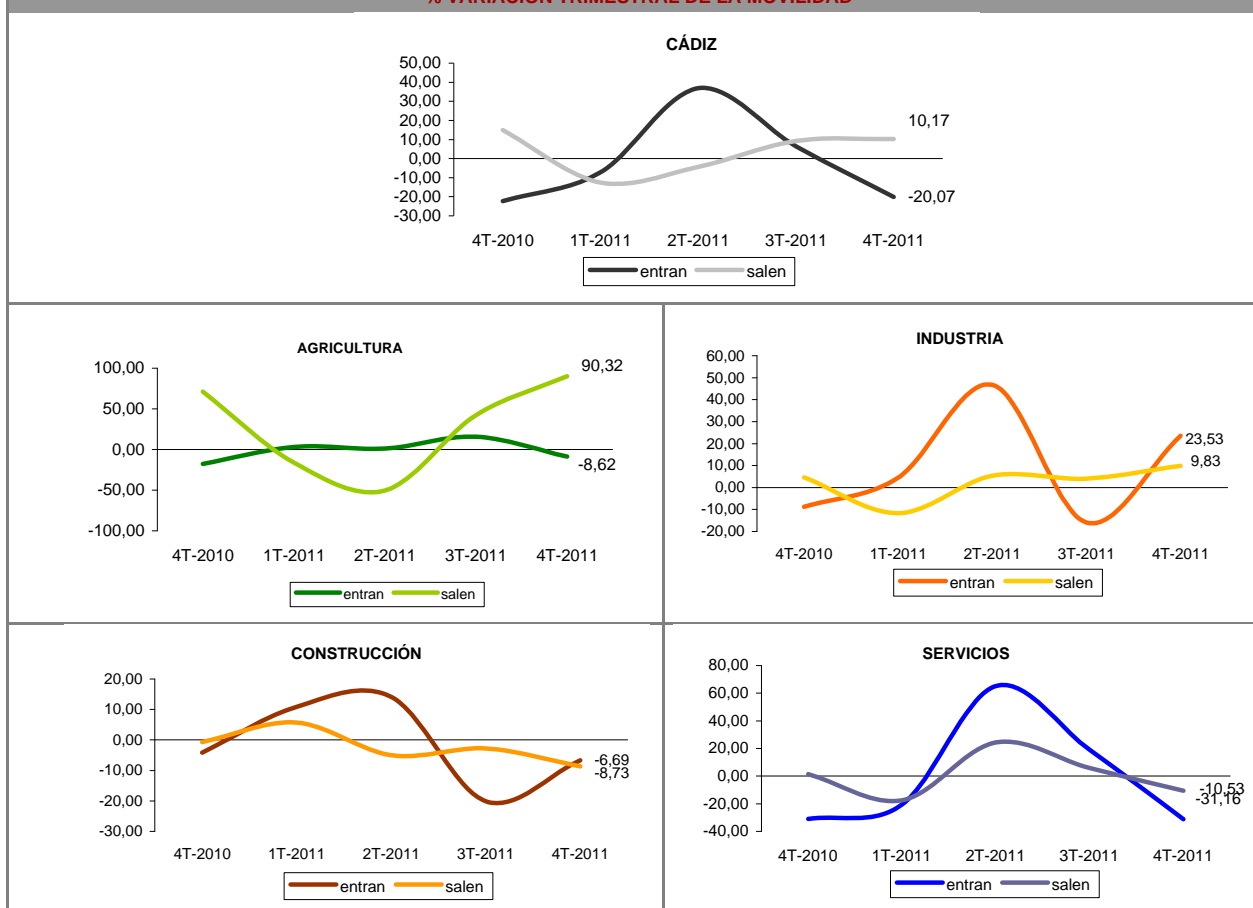

\* Fuente: Registro de los contratos de trabajo de los Servicios Públicos de Empleo.

## CANTABRIA

	Número de contratos *				Tasa de movilidad
	Permanecen	Entran	Salen	Saldo	
<b>TOTAL</b>	<b>32.645</b>	<b>2.113</b>	<b>6.245</b>	<b>-4.132</b>	<b>11,35</b>
<b>SECTORES DE ACTIVIDAD</b>					
Agricultura y pesca	199	37	227	-190	39,88
Industria	2.784	188	444	-256	10,19
Construcción	2.140	348	716	-368	19,91
Servicios	27.522	1.540	4.858	-3.318	10,41
<b>GRUPO OCUPACIONAL</b>					
Dirección de las empresas y de las administraciones públicas	44	12	26	-14	30,16
Técnicos y profesionales científicos e intelectuales	2.036	314	574	-260	17,90
Técnicos y profesionales de apoyo	2.463	216	543	-327	13,35
Empleados de tipo administrativo	2.497	129	435	-306	10,15
Trabajadores de los servicios de restauración, personales, protección y vendedores de comercios	11.585	532	1.631	-1.099	8,54
Trabajadores cualificados en la agricultura y en la pesca	155	29	40	-11	18,21
Artesanos y trabajadores cualificados de industrias manufactureras, construcción, minería	3.143	369	781	-412	15,47
Operadores de instalaciones y maquinaria y montadores	1.312	201	271	-70	15,25
Trabajadores no cualificados	9.410	311	1.944	-1.633	10,70

### % VARIACIÓN TRIMESTRAL DE LA MOVILIDAD

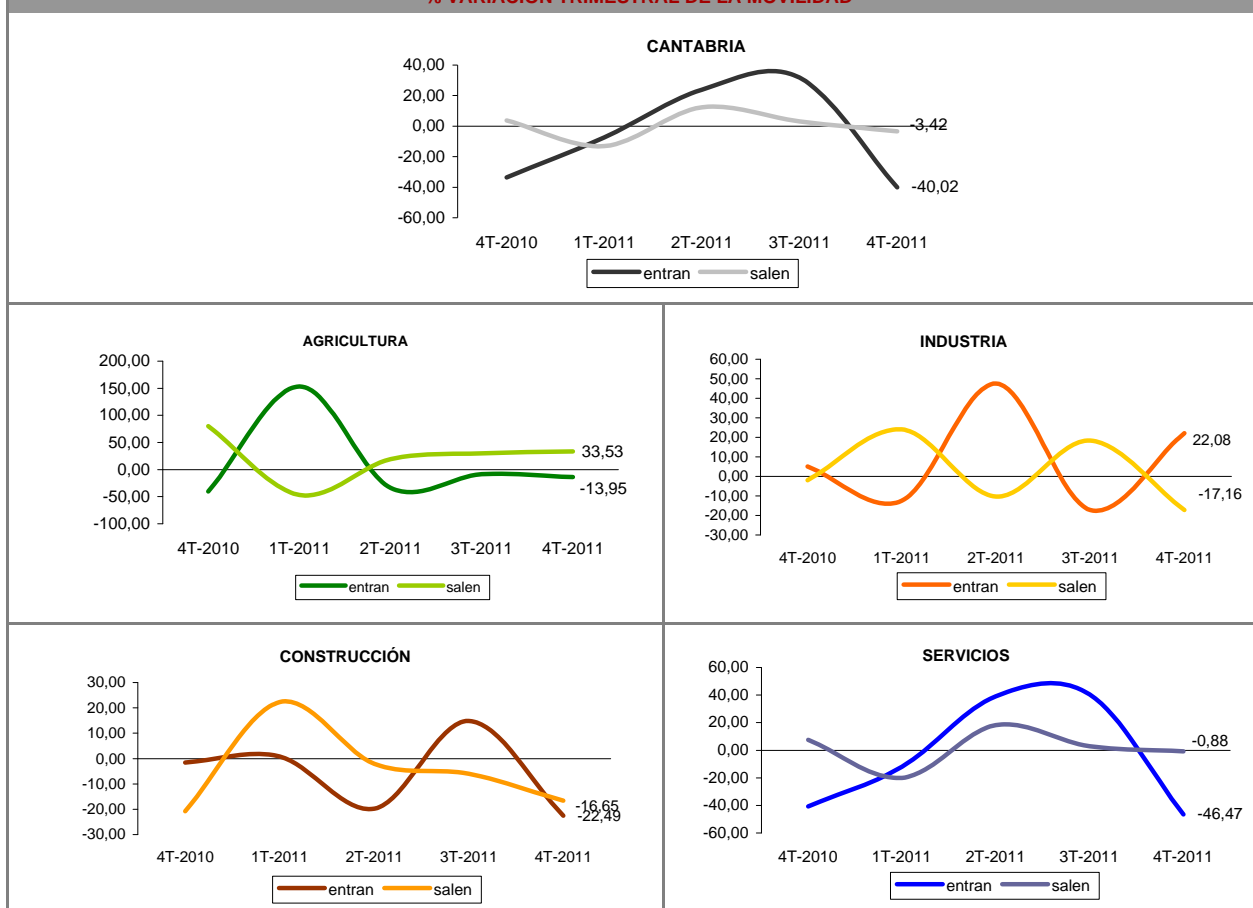

\* Fuente: Registro de los contratos de trabajo de los Servicios Públicos de Empleo.

## CASTELLÓN/CASTELLO

	Número de contratos *				Tasa de movilidad
	Permanecen	Entran	Salen	Saldo	
<b>TOTAL</b>	<b>32.492</b>	<b>12.446</b>	<b>9.172</b>	<b>3.274</b>	<b>24,96</b>
<b>SECTORES DE ACTIVIDAD</b>					
Agricultura y pesca	3.591	2.855	1.346	1.509	36,91
Industria	2.256	514	276	238	14,90
Construcción	2.092	563	714	-151	23,38
Servicios	24.553	8.514	6.836	1.678	23,81
<b>GRUPO OCUPACIONAL</b>					
Dirección de las empresas y de las administraciones públicas	47	11	14	-3	21,01
Técnicos y profesionales científicos e intelectuales	1.833	579	544	35	23,45
Técnicos y profesionales de apoyo	1.904	415	579	-164	20,70
Empleados de tipo administrativo	2.343	188	332	-144	9,99
Trabajadores de los servicios de restauración, personales, protección y vendedores de comercios	7.003	611	1.422	-811	12,68
Trabajadores cualificados en la agricultura y en la pesca	2.754	739	488	251	18,22
Artesanos y trabajadores cualificados de industrias manufactureras, construcción, minería	3.435	967	752	215	20,01
Operadores de instalaciones y maquinaria y montadores	1.764	262	366	-104	15,11
Trabajadores no cualificados	11.409	8.674	4.675	3.999	36,91

### % VARIACIÓN TRIMESTRAL DE LA MOVILIDAD

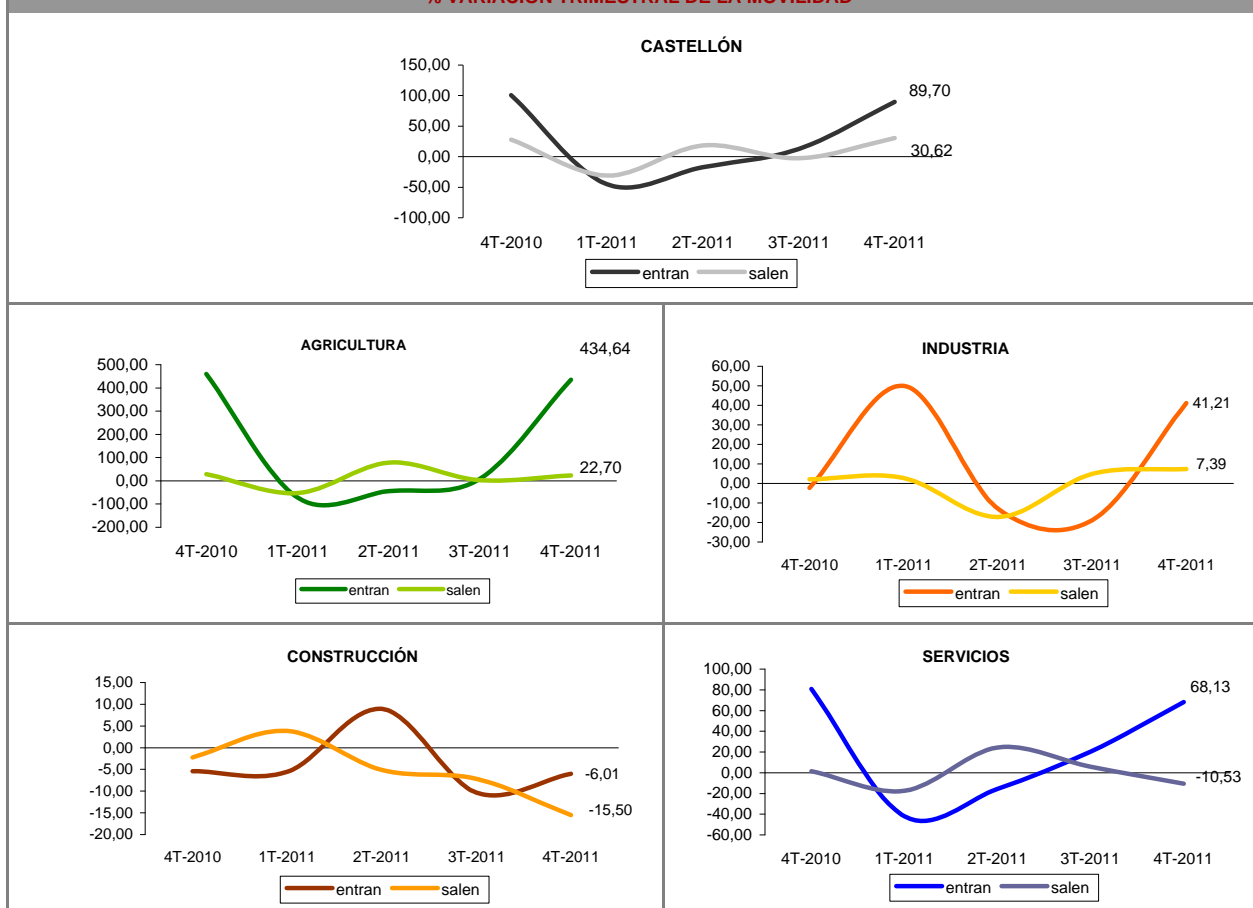

\* Fuente: Registro de los contratos de trabajo de los Servicios Públicos de Empleo.

## CIUDAD REAL

	Número de contratos *				Tasa de movilidad
	Permanecen	Entran	Salen	Saldo	
<b>TOTAL</b>	<b>28.078</b>	<b>4.003</b>	<b>7.181</b>	<b>-3.178</b>	<b>16,61</b>
<b>SECTORES DE ACTIVIDAD</b>					
Agricultura y pesca	6.331	1.010	2.263	-1.253	20,54
Industria	2.309	348	282	66	12,00
Construcción	3.696	989	1.470	-481	24,96
Servicios	15.742	1.656	3.166	-1.510	13,28
<b>GRUPO OCUPACIONAL</b>					
Dirección de las empresas y de las administraciones públicas	42	14	16	-2	26,32
Técnicos y profesionales científicos e intelectuales	1.488	406	570	-164	24,70
Técnicos y profesionales de apoyo	1.461	183	496	-313	18,86
Empleados de tipo administrativo	1.497	111	280	-169	11,55
Trabajadores de los servicios de restauración, personales, protección y vendedores de comercios	5.494	515	1.015	-500	12,22
Trabajadores cualificados en la agricultura y en la pesca	665	126	337	-211	25,82
Artesanos y trabajadores cualificados de industrias manufactureras, construcción, minería	4.469	1.052	1.450	-398	21,87
Operadores de instalaciones y maquinaria y montadores	1.581	227	260	-33	13,35
Trabajadores no cualificados	11.381	1.369	2.757	-1.388	15,35

### % VARIACIÓN TRIMESTRAL DE LA MOVILIDAD

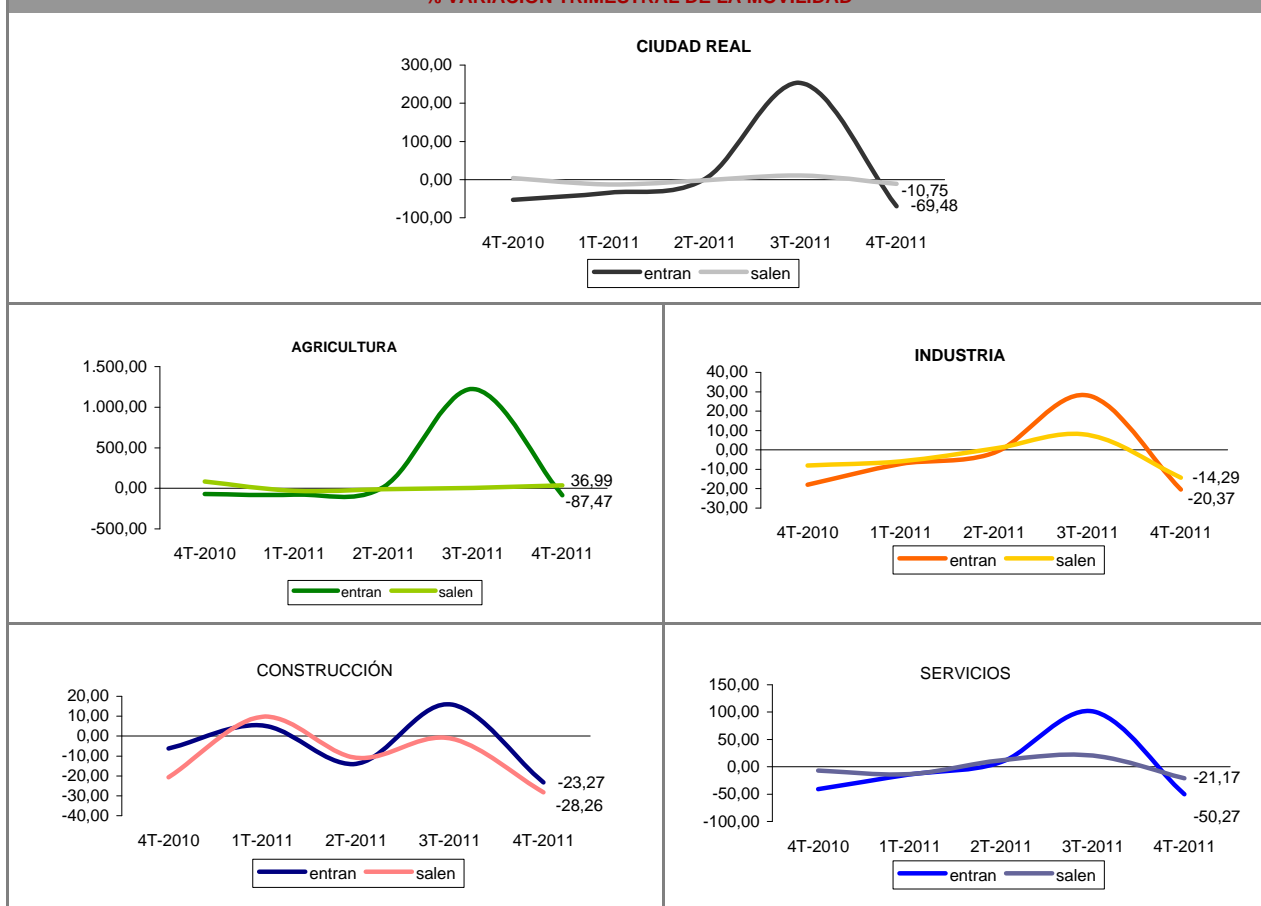

\* Fuente: Registro de los contratos de trabajo de los Servicios Públicos de Empleo.

## CÓRDOBA

	Número de contratos *				Tasa de movilidad
	Permanecen	Entran	Salen	Saldo	
<b>TOTAL</b>	<b>119.097</b>	<b>16.173</b>	<b>17.319</b>	<b>-1.146</b>	<b>12,33</b>
<b>SECTORES DE ACTIVIDAD</b>					
Agricultura y pesca	74.730	11.335	10.035	1.300	12,51
Industria	4.082	519	398	121	10,10
Construcción	8.898	1.337	1.205	132	12,50
Servicios	31.387	2.982	5.681	-2.699	12,13
<b>GRUPO OCUPACIONAL</b>					
Dirección de las empresas y de las administraciones públicas	91	15	34	-19	21,21
Técnicos y profesionales científicos e intelectuales	2.871	462	973	-511	19,99
Técnicos y profesionales de apoyo	2.452	309	736	-427	17,57
Empleados de tipo administrativo	2.715	222	465	-243	11,23
Trabajadores de los servicios de restauración, personales, protección y vendedores de comercios	13.590	1.487	1.646	-159	10,34
Trabajadores cualificados en la agricultura y en la pesca	5.147	690	922	-232	13,54
Artesanos y trabajadores cualificados de industrias manufactureras, construcción, minería	7.406	1.386	1.132	254	14,53
Operadores de instalaciones y maquinaria y montadores	5.217	555	703	-148	10,76
Trabajadores no cualificados	79.608	11.047	10.708	339	12,02

### % VARIACIÓN TRIMESTRAL DE LA MOVILIDAD

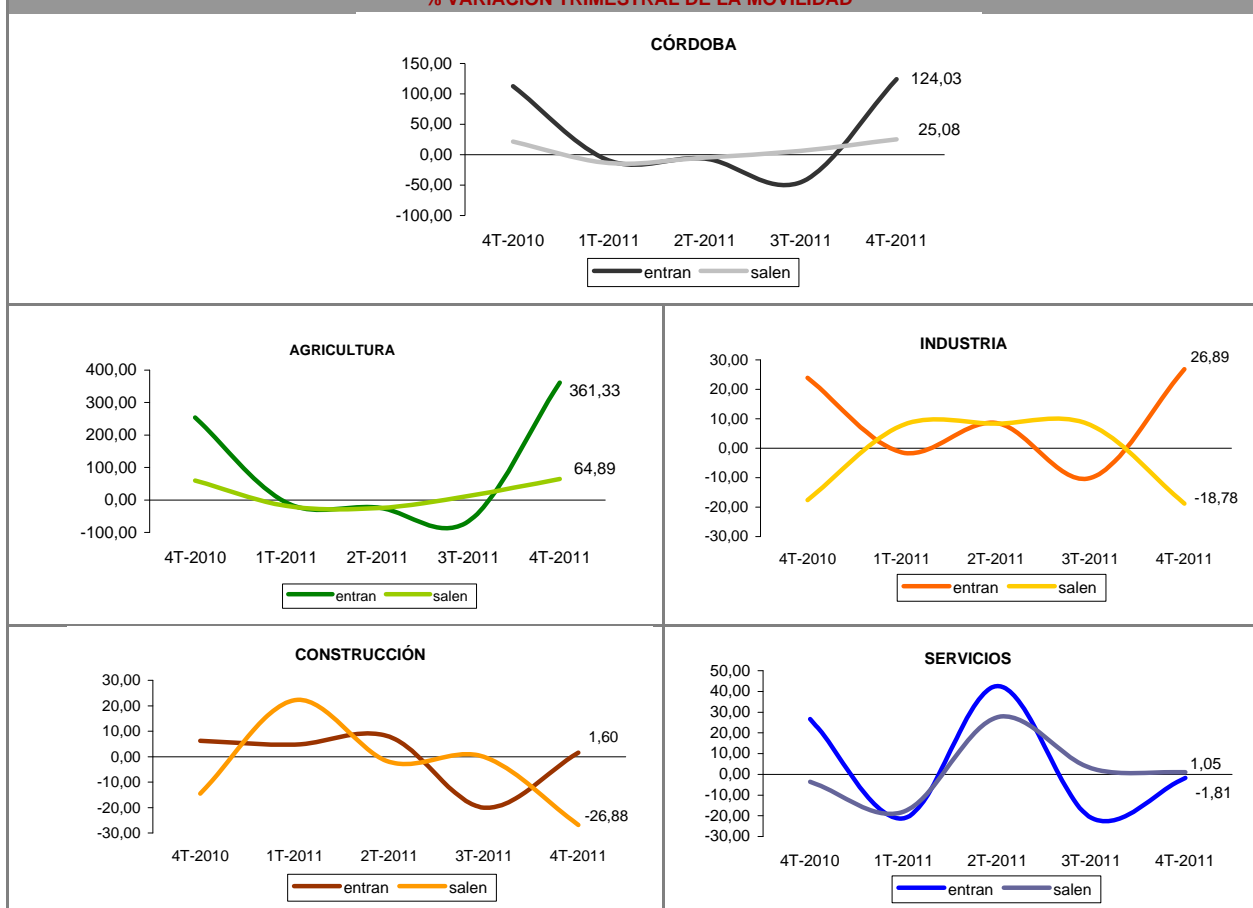

\* Fuente: Registro de los contratos de trabajo de los Servicios Públicos de Empleo.

## A CORUÑA

	Número de contratos *				Tasa de movilidad
	Permanecen	Entran	Salen	Saldo	
<b>TOTAL</b>	<b>59.311</b>	<b>7.516</b>	<b>8.483</b>	<b>-967</b>	<b>11,88</b>
<b>SECTORES DE ACTIVIDAD</b>					
Agricultura y pesca	1.404	193	366	-173	16,60
Industria	4.615	440	488	-48	9,14
Construcción	3.385	639	915	-276	18,67
Servicios	49.907	6.244	6.714	-470	11,49
<b>GRUPO OCUPACIONAL</b>					
Dirección de las empresas y de las administraciones públicas	103	24	32	-8	21,37
Técnicos y profesionales científicos e intelectuales	6.265	1.654	1.888	-234	22,04
Técnicos y profesionales de apoyo	4.871	929	1.100	-171	17,24
Empleados de tipo administrativo	4.577	522	728	-206	12,01
Trabajadores de los servicios de restauración, personales, protección y vendedores de comercios	19.265	2.174	1.867	307	9,49
Trabajadores cualificados en la agricultura y en la pesca	758	135	176	-41	17,02
Artesanos y trabajadores cualificados de industrias manufactureras, construcción, minería	6.468	888	1.077	-189	13,19
Operadores de instalaciones y maquinaria y montadores	4.470	296	576	-280	8,89
Trabajadores no cualificados	12.534	894	1.039	-145	7,16

### % VARIACIÓN TRIMESTRAL DE LA MOVILIDAD

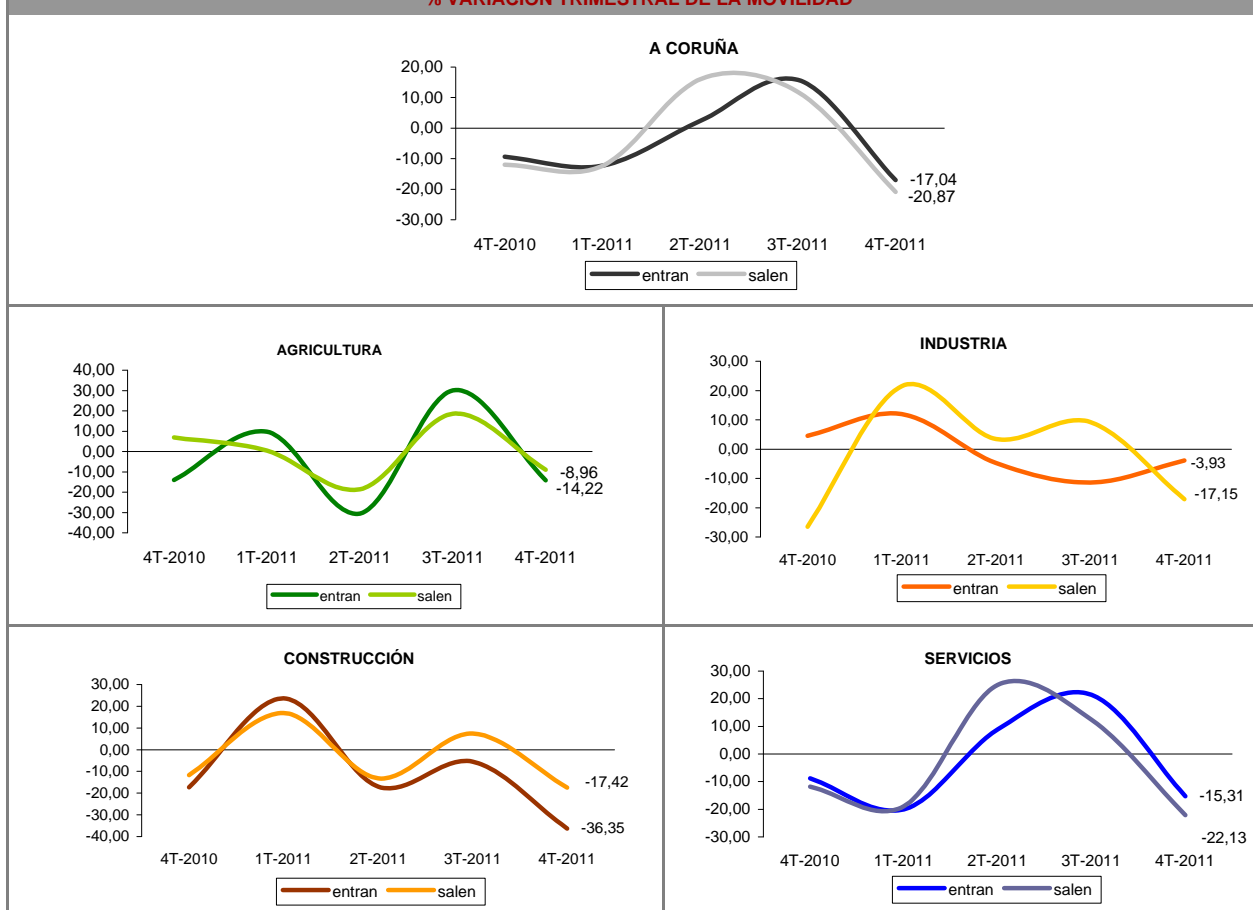

\* Fuente: Registro de los contratos de trabajo de los Servicios Públicos de Empleo.

## CUENCA

	Número de contratos *				Tasa de movilidad
	Permanecen	Entran	Salen	Saldo	
<b>TOTAL</b>	<b>7.596</b>	<b>1.999</b>	<b>3.940</b>	<b>-1.941</b>	<b>28,11</b>
<b>SECTORES DE ACTIVIDAD</b>					
Agricultura y pesca	1.425	507	1.617	-1.110	42,70
Industria	540	85	97	-12	14,42
Construcción	724	302	435	-133	33,73
Servicios	4.907	1.105	1.791	-686	22,79
<b>GRUPO OCUPACIONAL</b>					
Dirección de las empresas y de las administraciones públicas	19	5	2	3	15,56
Técnicos y profesionales científicos e intelectuales	308	215	258	-43	43,43
Técnicos y profesionales de apoyo	367	136	161	-25	28,81
Empleados de tipo administrativo	743	82	154	-72	13,70
Trabajadores de los servicios de restauración, personales, protección y vendedores de comercios	1.501	225	515	-290	19,78
Trabajadores cualificados en la agricultura y en la pesca	232	65	156	-91	32,26
Artesanos y trabajadores cualificados de industrias manufactureras, construcción, minería	758	273	402	-129	30,81
Operadores de instalaciones y maquinaria y montadores	433	267	187	80	34,39
Trabajadores no cualificados	3.235	731	2.105	-1.374	30,47

### % VARIACIÓN TRIMESTRAL DE LA MOVILIDAD

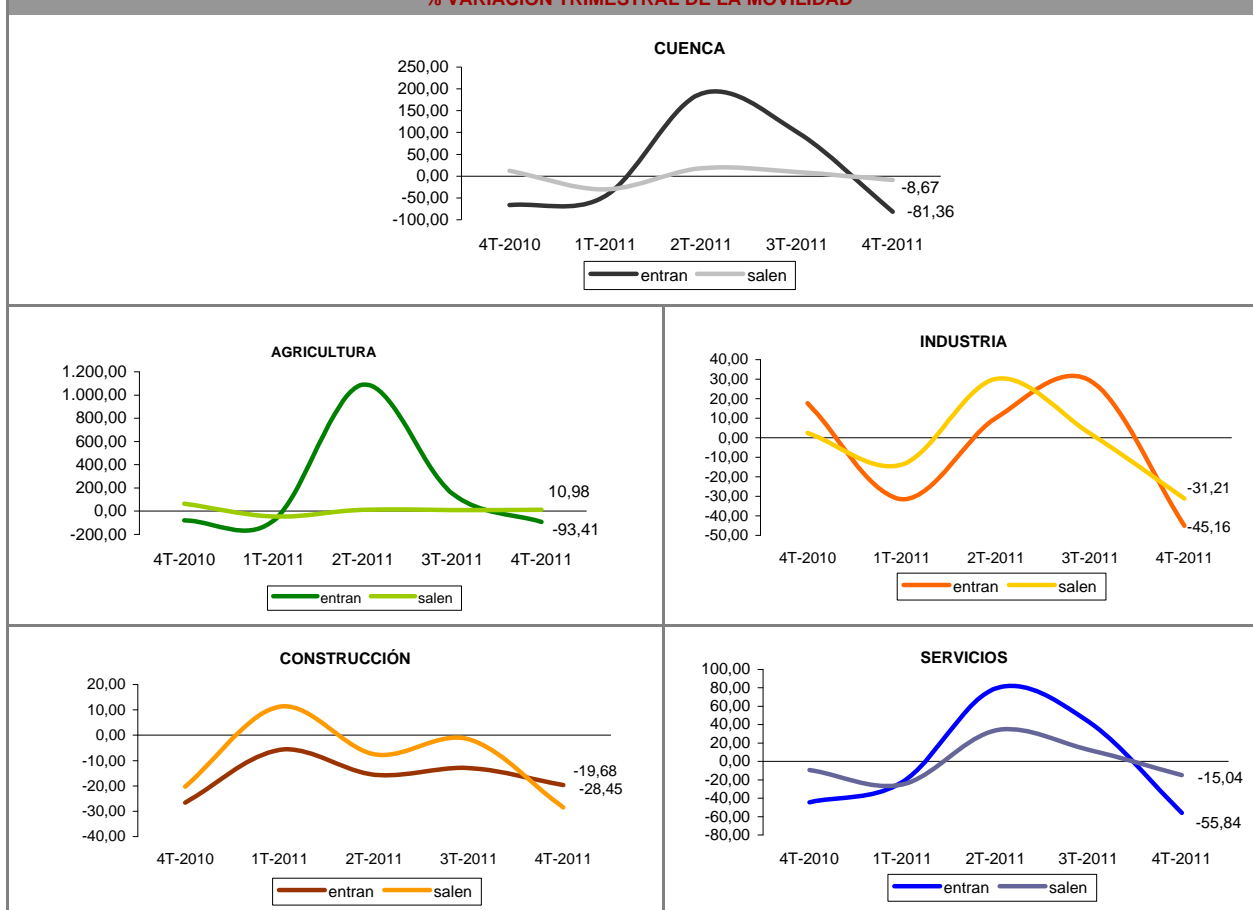

\* Fuente: Registro de los contratos de trabajo de los Servicios Públicos de Empleo.

## GIPUZKOA

	Número de contratos *				Tasa de movilidad
	Permanecen	Entran	Salen	Saldo	
<b>TOTAL</b>	<b>45.823</b>	<b>5.162</b>	<b>6.012</b>	<b>-850</b>	<b>10,87</b>
<b>SECTORES DE ACTIVIDAD</b>					
Agricultura y pesca	136	50	229	-179	50,64
Industria	4.061	705	435	270	12,31
Construcción	1.382	635	272	363	24,71
Servicios	40.244	3.772	5.076	-1.304	9,90
<b>GRUPO OCUPACIONAL</b>					
Dirección de las empresas y de las administraciones públicas	91	20	27	-7	20,52
Técnicos y profesionales científicos e intelectuales	5.041	1.017	1.364	-347	19,10
Técnicos y profesionales de apoyo	3.535	527	771	-244	15,51
Empleados de tipo administrativo	3.627	230	533	-303	9,52
Trabajadores de los servicios de restauración, personales, protección y vendedores de comercios	15.067	1.660	1.386	274	9,18
Trabajadores cualificados en la agricultura y en la pesca	79	19	59	-40	33,05
Artesanos y trabajadores cualificados de industrias manufactureras, construcción, minería	2.642	617	349	268	15,46
Operadores de instalaciones y maquinaria y montadores	4.076	278	461	-183	8,31
Trabajadores no cualificados	11.665	794	1.062	-268	7,37

### % VARIACIÓN TRIMESTRAL DE LA MOVILIDAD

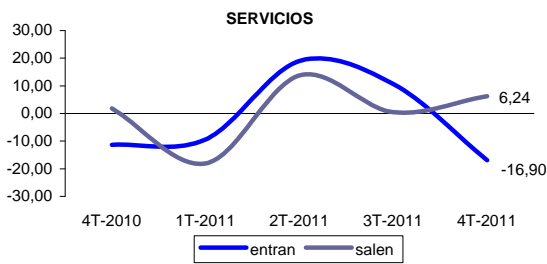
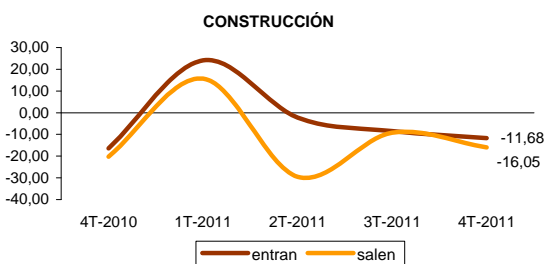
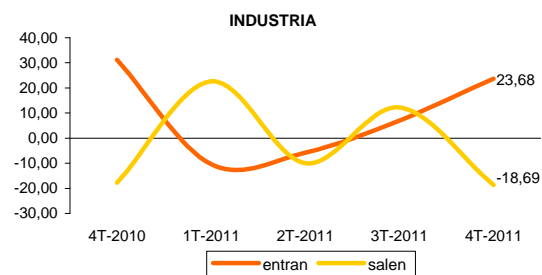
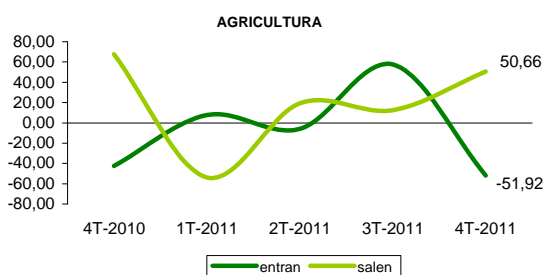
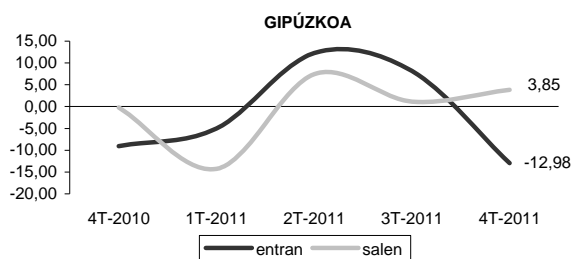

\* Fuente: Registro de los contratos de trabajo de los Servicios Públicos de Empleo.



## GIRONA

	Número de contratos *				Tasa de movilidad
	Permanecen	Entran	Salen	Saldo	
<b>TOTAL</b>	<b>31.787</b>	<b>5.487</b>	<b>9.272</b>	<b>-3.785</b>	<b>18,84</b>
<b>SECTORES DE ACTIVIDAD</b>					
Agricultura y pesca	920	180	991	-811	38,89
Industria	2.594	411	306	105	12,14
Construcción	2.313	719	475	244	20,52
Servicios	25.960	4.177	7.500	-3.323	18,36
<b>GRUPO OCUPACIONAL</b>					
Dirección de las empresas y de las administraciones públicas	76	40	29	11	31,22
Técnicos y profesionales científicos e intelectuales	2.692	716	1.596	-880	30,04
Técnicos y profesionales de apoyo	2.848	751	778	-27	21,16
Empleados de tipo administrativo	2.472	330	673	-343	16,87
Trabajadores de los servicios de restauración, personales, protección y vendedores de comercios	9.055	1.356	2.296	-940	16,78
Trabajadores cualificados en la agricultura y en la pesca	226	40	231	-191	37,48
Artesanos y trabajadores cualificados de industrias manufactureras, construcción, minería	2.518	615	402	213	16,80
Operadores de instalaciones y maquinaria y montadores	1.451	349	398	-49	20,47
Trabajadores no cualificados	10.449	1.290	2.869	-1.579	16,60

### % VARIACIÓN TRIMESTRAL DE LA MOVILIDAD

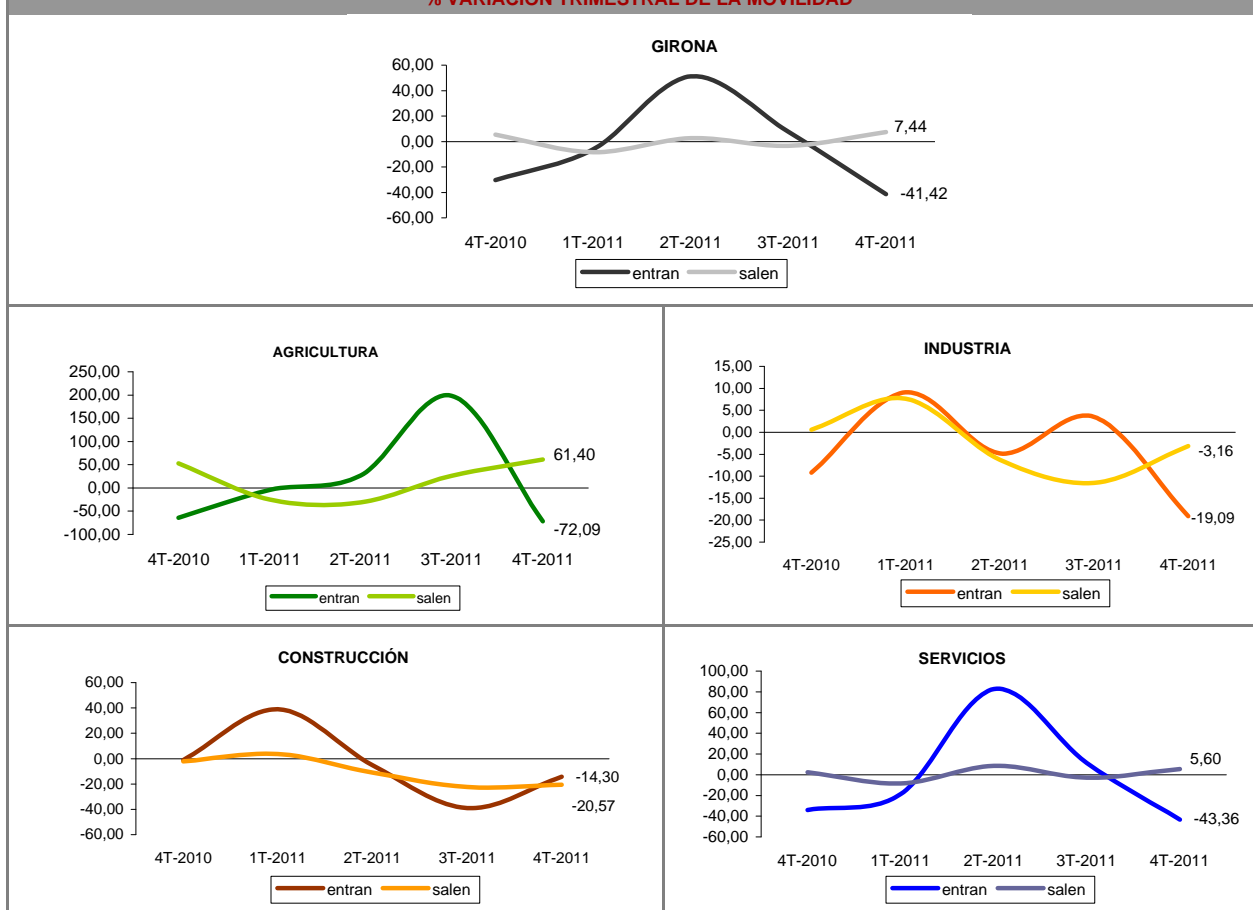

\* Fuente: Registro de los contratos de trabajo de los Servicios Públicos de Empleo.

## GRANADA

	Número de contratos *				Tasa de movilidad
	Permanecen	Entran	Salen	Saldo	
<b>TOTAL</b>	<b>82.664</b>	<b>11.299</b>	<b>13.790</b>	<b>-2.491</b>	<b>13,18</b>
<b>SECTORES DE ACTIVIDAD</b>					
Agricultura y pesca	32.198	5.624	5.730	-106	14,99
Industria	2.695	202	316	-114	8,77
Construcción	7.466	692	1.213	-521	11,31
Servicios	40.305	4.781	6.531	-1.750	12,31
<b>GRUPO OCUPACIONAL</b>					
Dirección de las empresas y de las administraciones públicas	91	18	33	-15	21,89
Técnicos y profesionales científicos e intelectuales	3.766	752	1.269	-517	21,16
Técnicos y profesionales de apoyo	3.907	1.036	804	232	19,06
Empleados de tipo administrativo	3.136	676	585	91	16,74
Trabajadores de los servicios de restauración, personales, protección y vendedores de comercios	14.099	1.323	2.072	-749	10,75
Trabajadores cualificados en la agricultura y en la pesca	5.274	659	695	-36	11,38
Artesanos y trabajadores cualificados de industrias manufactureras, construcción, minería	6.105	792	1.048	-256	13,10
Operadores de instalaciones y maquinaria y montadores	3.760	460	924	-464	15,54
Trabajadores no cualificados	42.526	5.583	6.360	-777	12,31

### % VARIACIÓN TRIMESTRAL DE LA MOVILIDAD

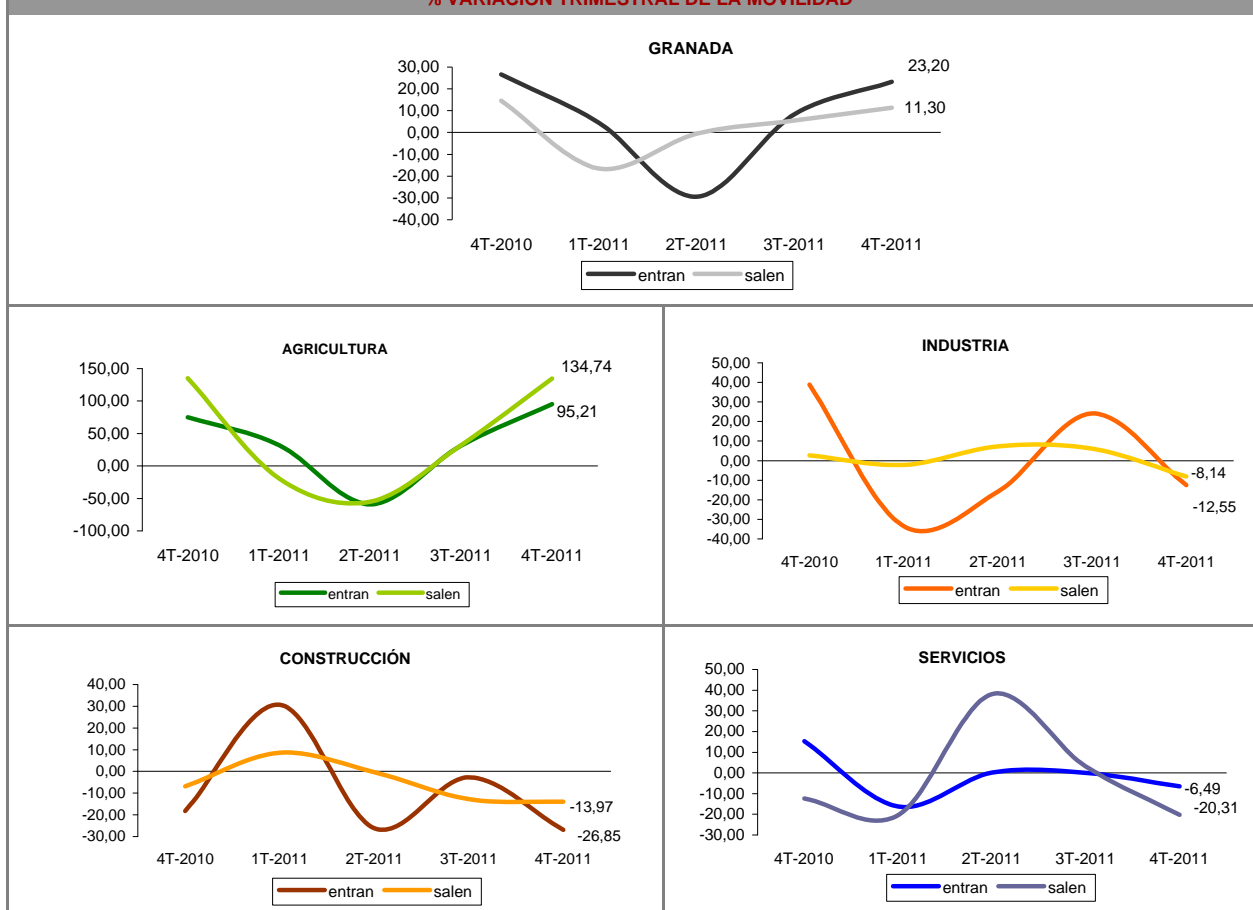

\* Fuente: Registro de los contratos de trabajo de los Servicios Públicos de Empleo.

## GUADALAJARA

	Número de contratos *				Tasa de movilidad
	Permanecen	Entran	Salen	Saldo	
<b>TOTAL</b>	<b>13.280</b>	<b>4.826</b>	<b>6.703</b>	<b>-1.877</b>	<b>30,27</b>
<b>SECTORES DE ACTIVIDAD</b>					
Agricultura y pesca	198	198	281	-83	54,74
Industria	459	270	317	-47	39,00
Construcción	503	718	528	190	55,33
Servicios	12.120	3.640	5.577	-1.937	27,55
<b>GRUPO OCUPACIONAL</b>					
Dirección de las empresas y de las administraciones públicas	39	22	18	4	33,90
Técnicos y profesionales científicos e intelectuales	742	592	602	-10	44,59
Técnicos y profesionales de apoyo	782	286	660	-374	37,69
Empleados de tipo administrativo	1.193	285	538	-253	25,65
Trabajadores de los servicios de restauración, personales, protección y vendedores de comercios	2.239	420	1.361	-941	28,46
Trabajadores cualificados en la agricultura y en la pesca	34	16	36	-20	43,33
Artesanos y trabajadores cualificados de industrias manufactureras, construcción, minería	607	675	613	62	51,48
Operadores de instalaciones y maquinaria y montadores	1.044	423	424	-1	28,86
Trabajadores no cualificados	6.600	2.107	2.451	-344	25,67

### % VARIACIÓN TRIMESTRAL DE LA MOVILIDAD

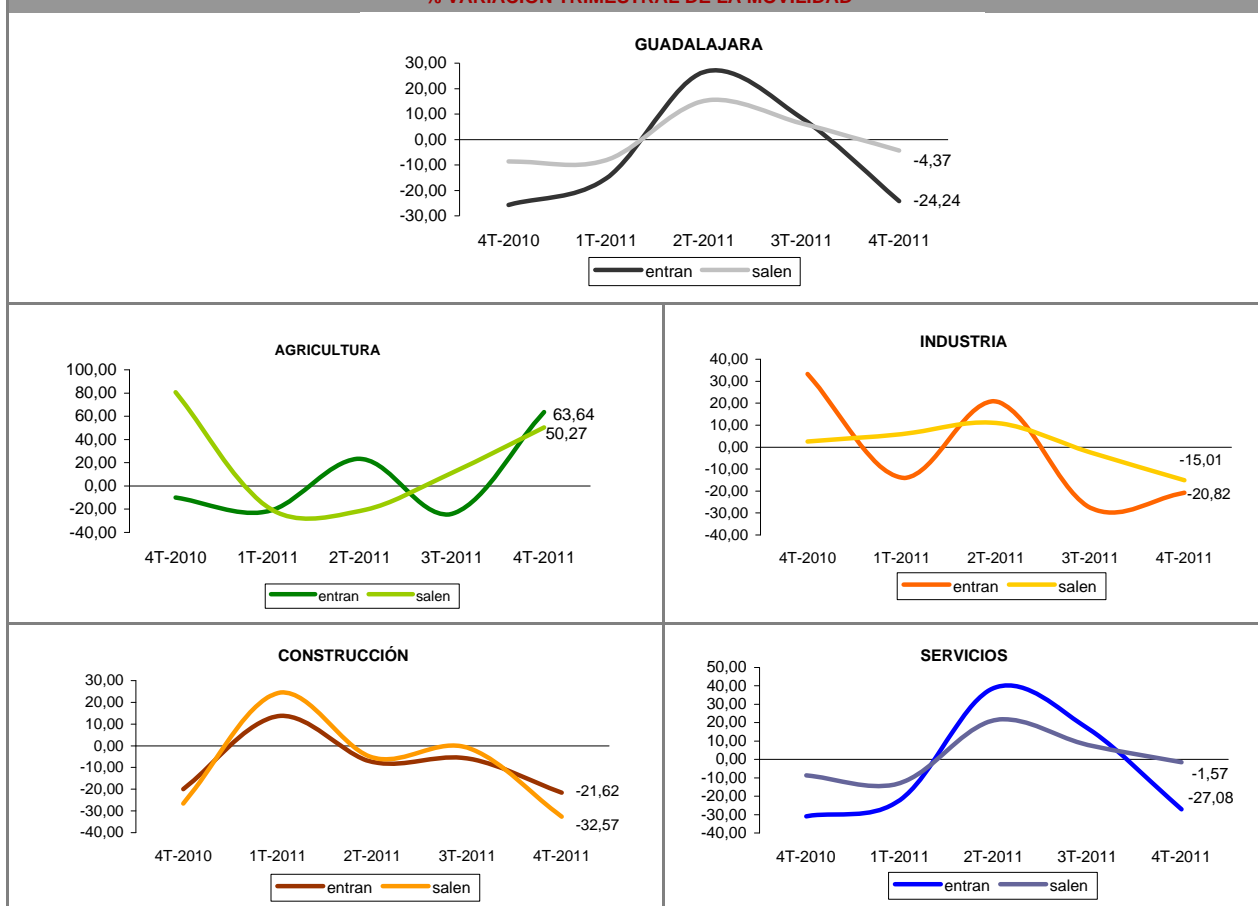

\* Fuente: Registro de los contratos de trabajo de los Servicios Públicos de Empleo.

## HUELVA

	Número de contratos *				Tasa de movilidad
	Permanecen	Entran	Salen	Saldo	
<b>TOTAL</b>	<b>64.418</b>	<b>7.867</b>	<b>10.709</b>	<b>-2.842</b>	<b>12,60</b>
<b>SECTORES DE ACTIVIDAD</b>					
Agricultura y pesca	27.466	3.384	5.521	-2.137	13,95
Industria	2.484	182	434	-252	11,03
Construcción	4.988	607	782	-175	12,22
Servicios	29.480	3.694	3.972	-278	11,51
<b>GRUPO OCUPACIONAL</b>					
Dirección de las empresas y de las administraciones públicas	54	19	12	7	22,30
Técnicos y profesionales científicos e intelectuales	1.455	274	551	-277	22,09
Técnicos y profesionales de apoyo	2.348	230	432	-202	12,36
Empleados de tipo administrativo	2.001	176	305	-129	10,73
Trabajadores de los servicios de restauración, personales, protección y vendedores de comercios	9.944	441	1.202	-761	7,63
Trabajadores cualificados en la agricultura y en la pesca	5.727	555	557	-2	8,85
Artesanos y trabajadores cualificados de industrias manufactureras, construcción, minería	5.151	626	1.086	-460	14,25
Operadores de instalaciones y maquinaria y montadores	2.612	234	338	-104	9,87
Trabajadores no cualificados	35.126	5.312	6.226	-914	14,11

### % VARIACIÓN TRIMESTRAL DE LA MOVILIDAD

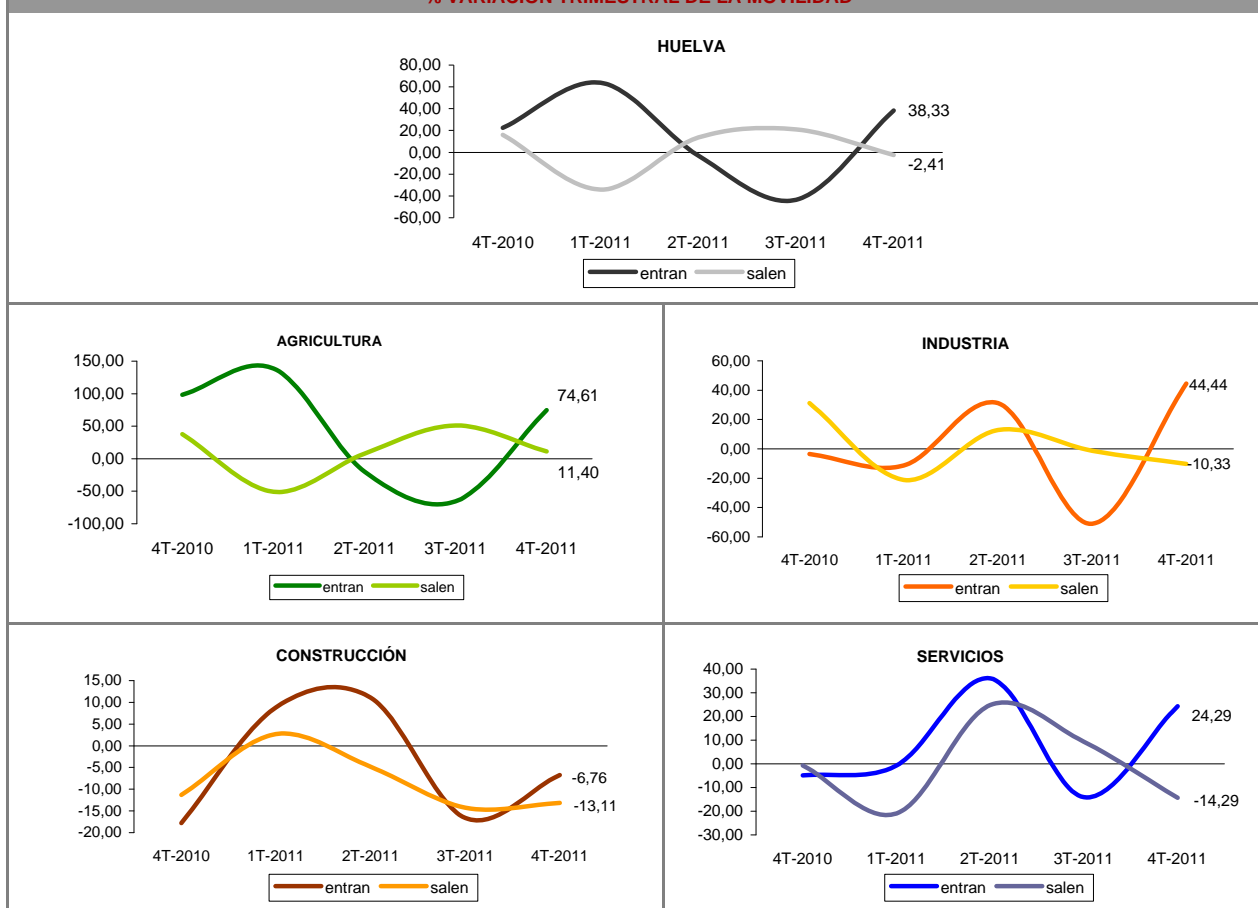

\* Fuente: Registro de los contratos de trabajo de los Servicios Públicos de Empleo.

## HUESCA

	Número de contratos *				Tasa de movilidad
	Permanecen	Entran	Salen	Saldo	
<b>TOTAL</b>	<b>9.891</b>	<b>2.570</b>	<b>4.039</b>	<b>-1.469</b>	<b>25,04</b>
<b>SECTORES DE ACTIVIDAD</b>					
Agricultura y pesca	822	356	1.163	-807	48,02
Industria	689	150	109	41	15,82
Construcción	668	474	203	271	33,63
Servicios	7.712	1.590	2.564	-974	21,22
<b>GRUPO OCUPACIONAL</b>					
Dirección de las empresas y de las administraciones públicas	23	13	7	6	30,30
Técnicos y profesionales científicos e intelectuales	629	308	414	-106	36,46
Técnicos y profesionales de apoyo	887	183	333	-150	22,53
Empleados de tipo administrativo	827	99	196	-97	15,14
Trabajadores de los servicios de restauración, personales, protección y vendedores de comercios	3.022	665	534	131	16,55
Trabajadores cualificados en la agricultura y en la pesca	157	41	235	-194	46,78
Artesanos y trabajadores cualificados de industrias manufactureras, construcción, minería	758	421	189	232	28,69
Operadores de instalaciones y maquinaria y montadores	560	144	120	24	19,08
Trabajadores no cualificados	3.028	696	2.011	-1.315	30,89

### % VARIACIÓN TRIMESTRAL DE LA MOVILIDAD

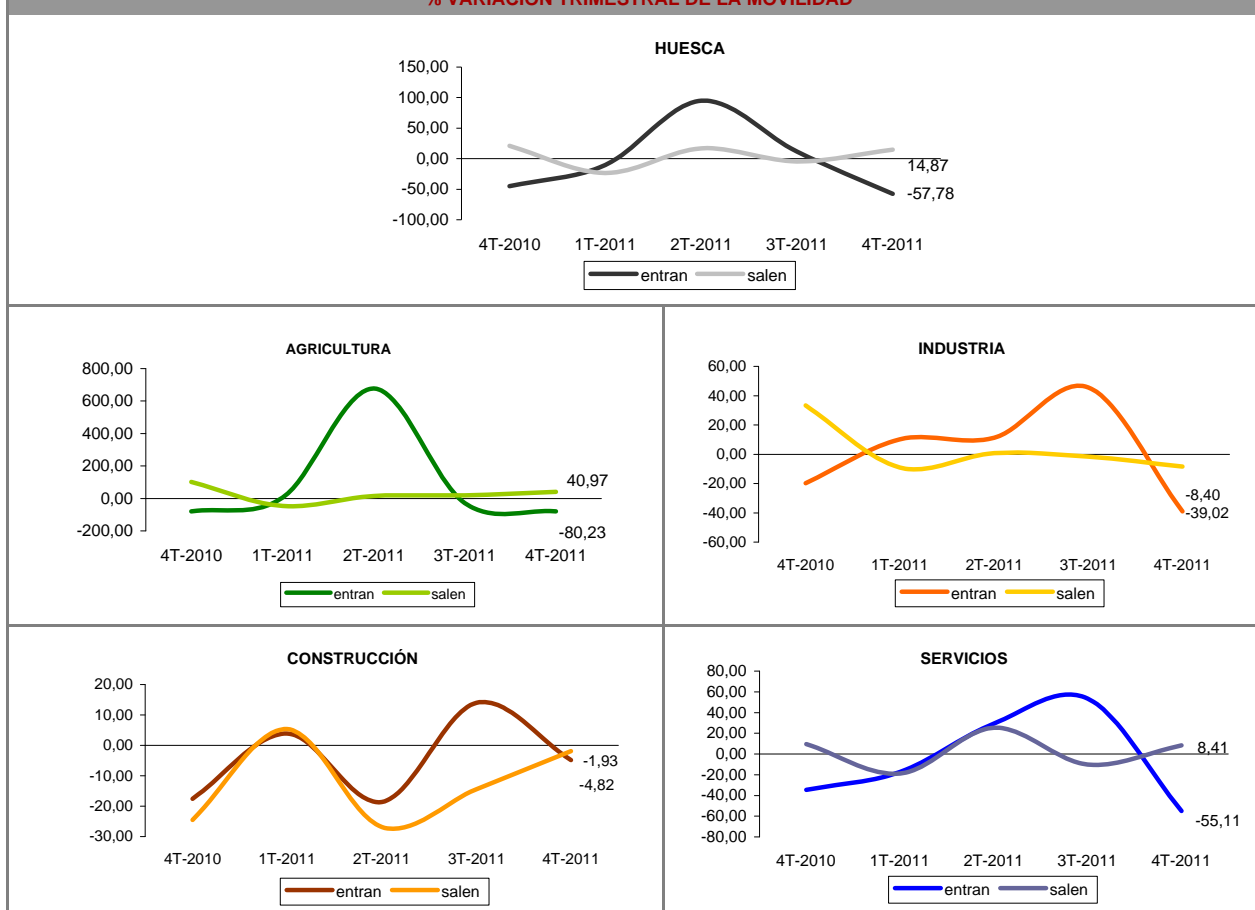

\* Fuente: Registro de los contratos de trabajo de los Servicios Públicos de Empleo.

## JAÉN

	Número de contratos *				Tasa de movilidad
	Permanecen	Entran	Salen	Saldo	
<b>TOTAL</b>	<b>152.452</b>	<b>34.953</b>	<b>13.152</b>	<b>21.801</b>	<b>13,63</b>
<b>SECTORES DE ACTIVIDAD</b>					
Agricultura y pesca	116.389	32.528	7.296	25.232	14,61
Industria	4.010	191	278	-87	5,52
Construcción	6.805	634	1.112	-478	11,37
Servicios	25.248	1.600	4.466	-2.866	10,72
<b>GRUPO OCUPACIONAL</b>					
Dirección de las empresas y de las administraciones públicas	88	10	21	-11	14,98
Técnicos y profesionales científicos e intelectuales	1.978	278	654	-376	19,07
Técnicos y profesionales de apoyo	1.920	236	481	-245	15,73
Empleados de tipo administrativo	1.981	103	404	-301	11,34
Trabajadores de los servicios de restauración, personales, protección y vendedores de comercios	10.282	468	1.340	-872	8,08
Trabajadores cualificados en la agricultura y en la pesca	25.189	6.446	914	5.532	12,75
Artesanos y trabajadores cualificados de industrias manufactureras, construcción, minería	6.435	449	968	-519	9,92
Operadores de instalaciones y maquinaria y montadores	5.953	658	702	-44	10,25
Trabajadores no cualificados	98.626	26.305	7.668	18.637	14,69

### % VARIACIÓN TRIMESTRAL DE LA MOVILIDAD

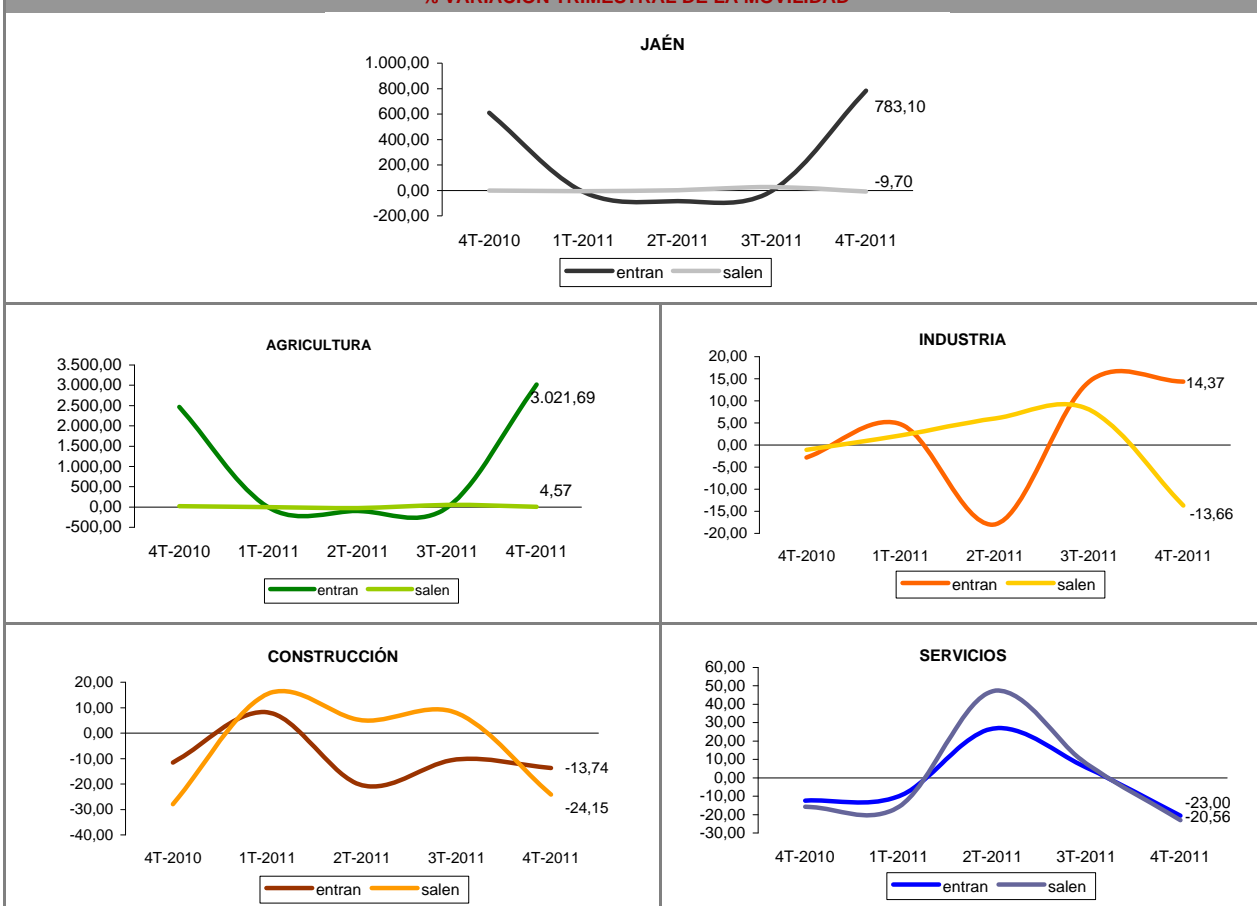

\* Fuente: Registro de los contratos de trabajo de los Servicios Públicos de Empleo.

## LEÓN

	Número de contratos *				Tasa de movilidad
	Permanecen	Entran	Salen	Saldo	
<b>TOTAL</b>	<b>20.110</b>	<b>2.400</b>	<b>3.857</b>	<b>-1.457</b>	<b>13,46</b>
<b>SECTORES DE ACTIVIDAD</b>					
Agricultura y pesca	379	123	237	-114	32,20
Industria	1.960	301	271	30	12,73
Construcción	1.203	352	420	-68	24,29
Servicios	16.568	1.624	2.929	-1.305	12,08
<b>GRUPO OCUPACIONAL</b>					
Dirección de las empresas y de las administraciones públicas	45	14	19	-5	26,83
Técnicos y profesionales científicos e intelectuales	1.389	239	576	-337	22,68
Técnicos y profesionales de apoyo	1.213	264	479	-215	23,45
Empleados de tipo administrativo	2.479	104	278	-174	7,15
Trabajadores de los servicios de restauración, personales, protección y vendedores de comercios	6.931	712	1.048	-336	11,27
Trabajadores cualificados en la agricultura y en la pesca	113	50	58	-8	32,34
Artesanos y trabajadores cualificados de industrias manufactureras, construcción, minería	1.705	385	428	-43	19,25
Operadores de instalaciones y maquinaria y montadores	1.456	221	295	-74	15,05
Trabajadores no cualificados	4.779	411	676	-265	10,21

### % VARIACIÓN TRIMESTRAL DE LA MOVILIDAD

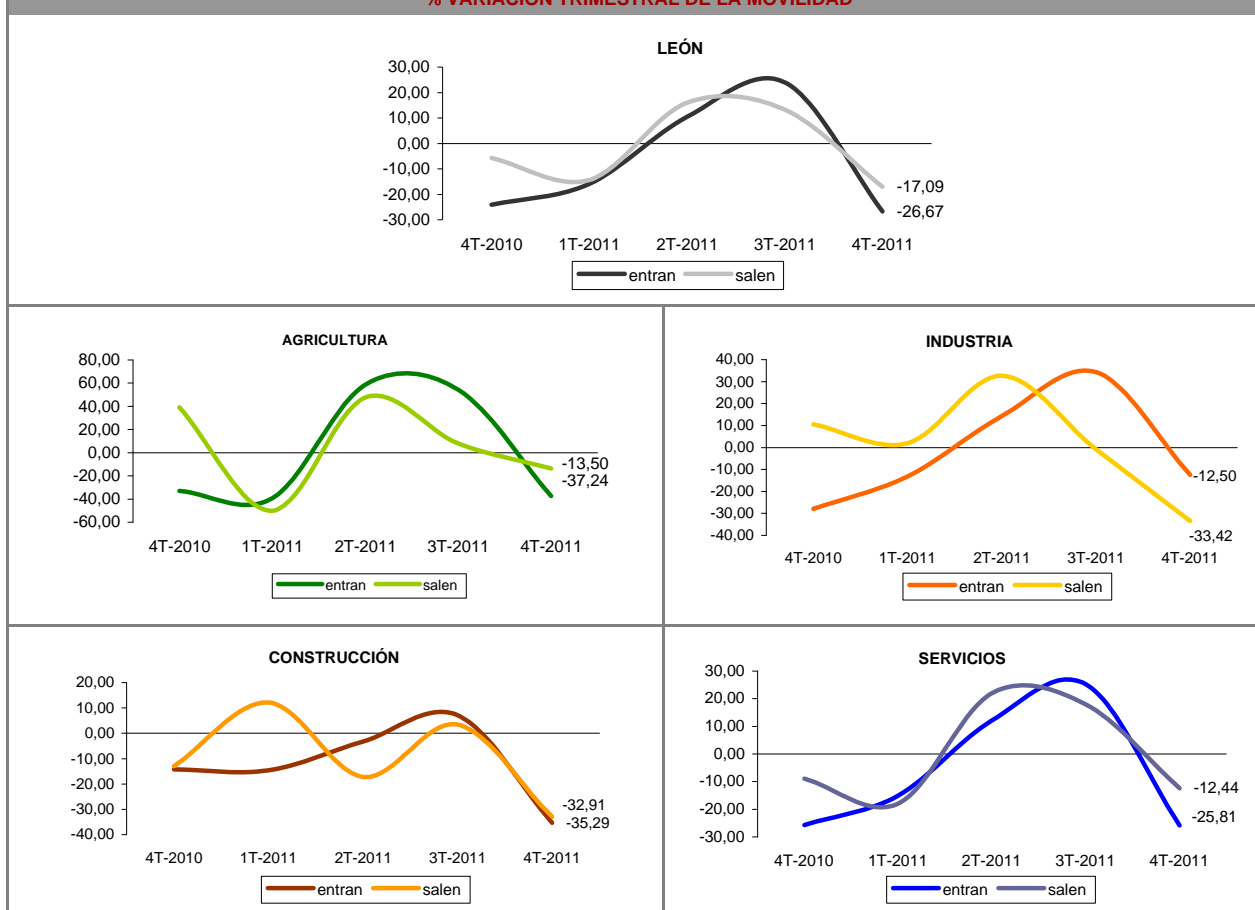

\* Fuente: Registro de los contratos de trabajo de los Servicios Públicos de Empleo.

## LLEIDA

	Número de contratos *				Tasa de movilidad
	Permanecen	Entran	Salen	Saldo	
<b>TOTAL</b>	<b>19.170</b>	<b>4.154</b>	<b>11.918</b>	<b>-7.764</b>	<b>29,54</b>
<b>SECTORES DE ACTIVIDAD</b>					
Agricultura y pesca	2.048	573	5.410	-4.837	59,36
Industria	1.217	205	221	-16	14,90
Construcción	1.386	657	430	227	28,17
Servicios	14.519	2.719	5.857	-3.138	22,80
<b>GRUPO OCUPACIONAL</b>					
Dirección de las empresas y de las administraciones públicas	57	18	20	-2	25,00
Técnicos y profesionales científicos e intelectuales	1.797	637	757	-120	27,95
Técnicos y profesionales de apoyo	1.411	425	444	-19	23,54
Empleados de tipo administrativo	1.562	175	257	-82	12,15
Trabajadores de los servicios de restauración, personales, protección y vendedores de comercios	4.857	811	1.025	-214	15,90
Trabajadores cualificados en la agricultura y en la pesca	195	54	1.153	-1.099	75,58
Artesanos y trabajadores cualificados de industrias manufactureras, construcción, minería	1.460	483	418	65	23,58
Operadores de instalaciones y maquinaria y montadores	1.379	268	209	59	14,74
Trabajadores no cualificados	6.452	1.283	7.635	-6.352	40,87

### % VARIACIÓN TRIMESTRAL DE LA MOVILIDAD

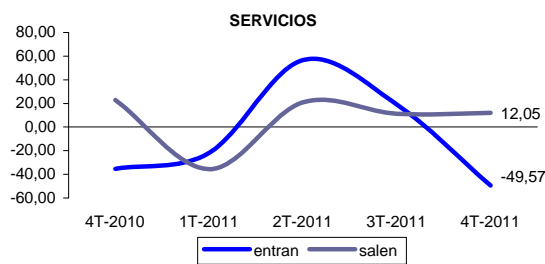
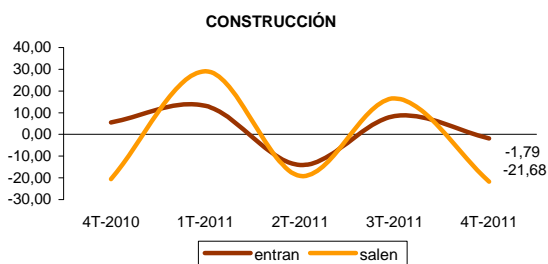
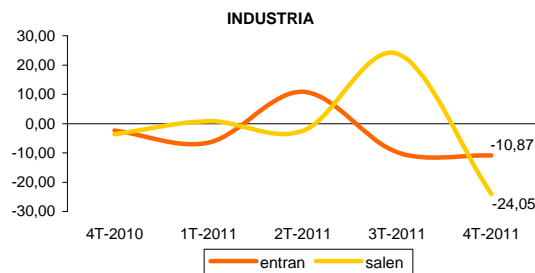
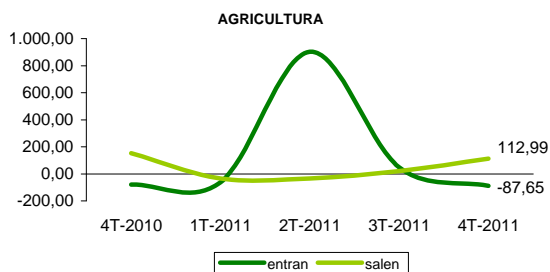
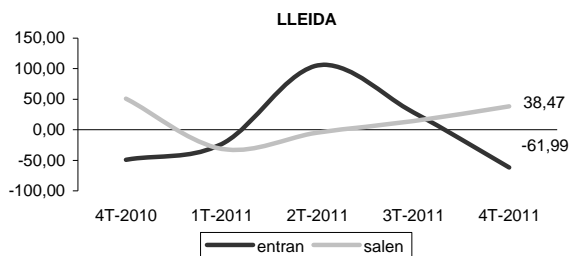

\* Fuente: Registro de los contratos de trabajo de los Servicios Públicos de Empleo.



## LUGO

	Número de contratos *				Tasa de movilidad
	Permanecen	Entran	Salen	Saldo	
<b>TOTAL</b>	<b>12.236</b>	<b>2.269</b>	<b>2.844</b>	<b>-575</b>	<b>17,28</b>
<b>SECTORES DE ACTIVIDAD</b>					
Agricultura y pesca	523	222	245	-23	30,87
Industria	676	121	154	-33	16,90
Construcción	610	415	210	205	33,88
Servicios	10.427	1.511	2.235	-724	15,23
<b>GRUPO OCUPACIONAL</b>					
Dirección de las empresas y de las administraciones públicas	32	12	9	3	24,71
Técnicos y profesionales científicos e intelectuales	1.024	362	593	-231	31,80
Técnicos y profesionales de apoyo	782	245	323	-78	26,64
Empleados de tipo administrativo	898	104	189	-85	14,03
Trabajadores de los servicios de restauración, personales, protección y vendedores de comercios	4.415	586	781	-195	13,41
Trabajadores cualificados en la agricultura y en la pesca	273	114	124	-10	30,36
Artesanos y trabajadores cualificados de industrias manufactureras, construcción, minería	1.026	400	246	154	23,94
Operadores de instalaciones y maquinaria y montadores	1.009	198	216	-18	17,02
Trabajadores no cualificados	2.777	248	363	-115	9,91

### % VARIACIÓN TRIMESTRAL DE LA MOVILIDAD

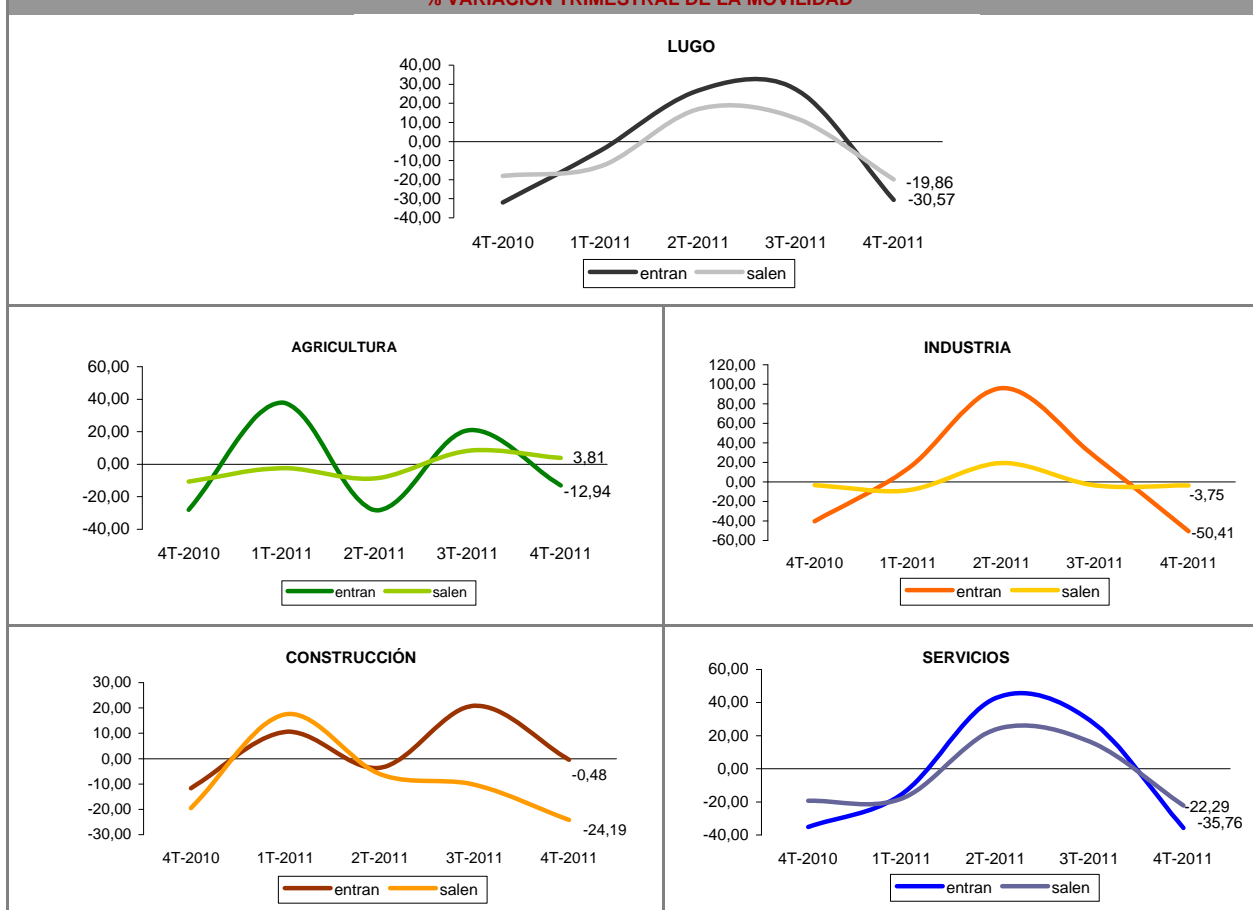

\* Fuente: Registro de los contratos de trabajo de los Servicios Públicos de Empleo.

## MADRID

	Número de contratos *				Tasa de movilidad
	Permanecen	Entran	Salen	Saldo	
<b>TOTAL</b>	<b>372.733</b>	<b>73.996</b>	<b>33.500</b>	<b>40.496</b>	<b>12,60</b>
<b>SECTORES DE ACTIVIDAD</b>					
Agricultura y pesca	499	2.193	2.727	-534	83,14
Industria	15.077	2.392	1.751	641	12,08
Construcción	22.195	6.965	3.550	3.415	19,15
Servicios	334.962	62.446	25.472	36.974	11,60
<b>GRUPO OCUPACIONAL</b>					
Dirección de las empresas y de las administraciones públicas	1.630	399	244	155	16,47
Técnicos y profesionales científicos e intelectuales	50.786	11.875	5.048	6.827	14,28
Técnicos y profesionales de apoyo	37.766	8.197	4.761	3.436	14,64
Empleados de tipo administrativo	46.032	7.996	2.123	5.873	9,90
Trabajadores de los servicios de restauración, personales, protección y vendedores de comercios	116.251	21.904	6.623	15.281	10,93
Trabajadores cualificados en la agricultura y en la pesca	1.124	226	407	-181	21,97
Artesanos y trabajadores cualificados de industrias manufactureras, construcción, minería	24.766	6.717	3.285	3.432	16,80
Operadores de instalaciones y maquinaria y montadores	12.717	3.299	1.910	1.389	17,00
Trabajadores no cualificados	81.661	13.383	9.099	4.284	12,10

### % VARIACIÓN TRIMESTRAL DE LA MOVILIDAD

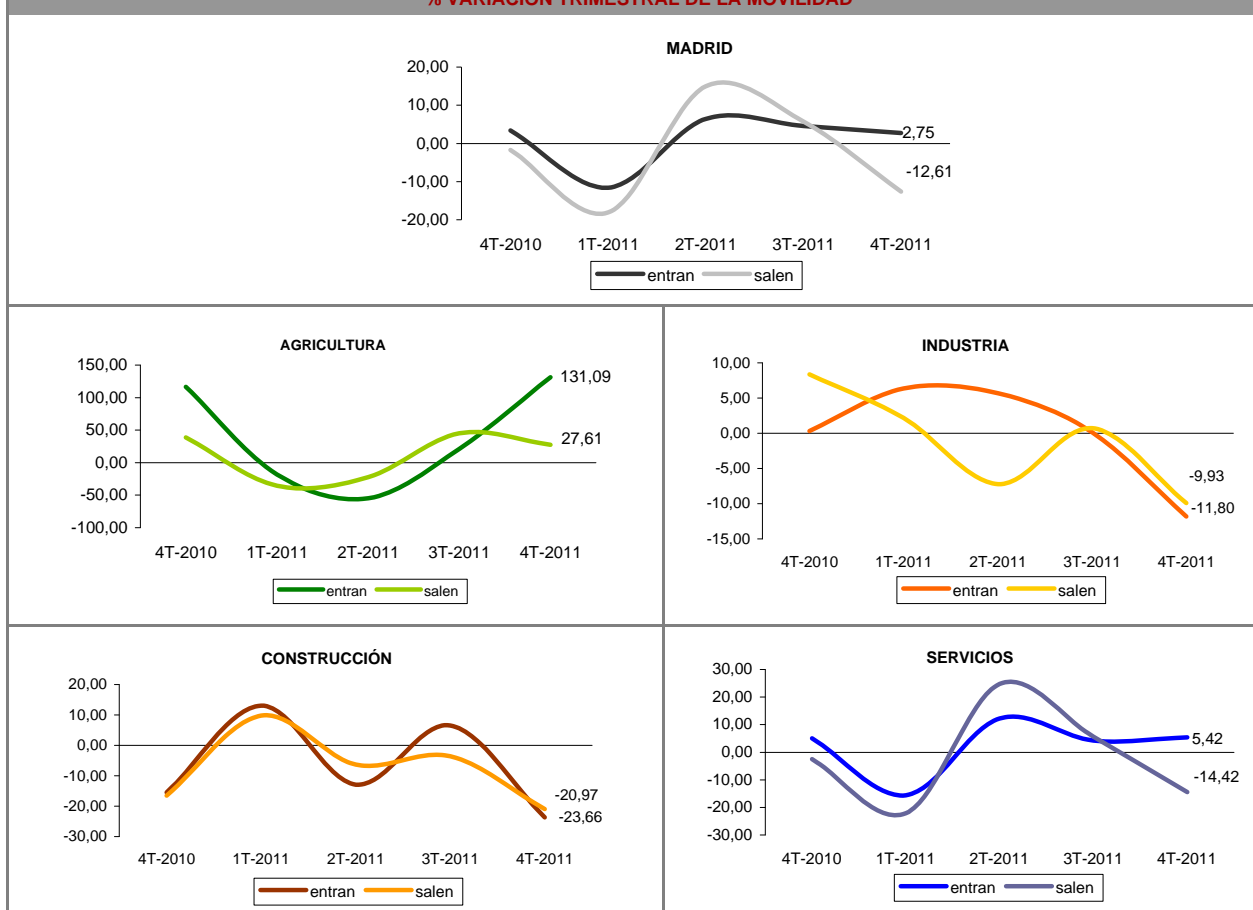

\* Fuente: Registro de los contratos de trabajo de los Servicios Públicos de Empleo.

## MÁLAGA

	Número de contratos *				Tasa de movilidad
	Permanecen	Entran	Salen	Saldo	
<b>TOTAL</b>	<b>127.827</b>	<b>17.477</b>	<b>13.661</b>	<b>3.816</b>	<b>10,86</b>
<b>SECTORES DE ACTIVIDAD</b>					
Agricultura y pesca	27.464	6.748	3.992	2.756	16,35
Industria	4.702	374	422	-48	7,80
Construcción	10.624	1.816	1.158	658	12,28
Servicios	85.037	8.539	8.089	450	8,91
<b>GRUPO OCUPACIONAL</b>					
Dirección de las empresas y de las administraciones públicas	406	99	53	46	15,77
Técnicos y profesionales científicos e intelectuales	5.965	1.149	1.204	-55	16,47
Técnicos y profesionales de apoyo	7.636	898	1.222	-324	12,19
Empleados de tipo administrativo	11.751	773	905	-132	6,66
Trabajadores de los servicios de restauración, personales, protección y vendedores de comercios	33.247	3.578	3.077	501	9,10
Trabajadores cualificados en la agricultura y en la pesca	5.460	941	443	498	11,25
Artesanos y trabajadores cualificados de industrias manufactureras, construcción, minería	9.263	1.624	1.086	538	12,76
Operadores de instalaciones y maquinaria y montadores	5.164	1.075	585	490	13,85
Trabajadores no cualificados	48.935	7.340	5.086	2.254	11,27

### % VARIACIÓN TRIMESTRAL DE LA MOVILIDAD

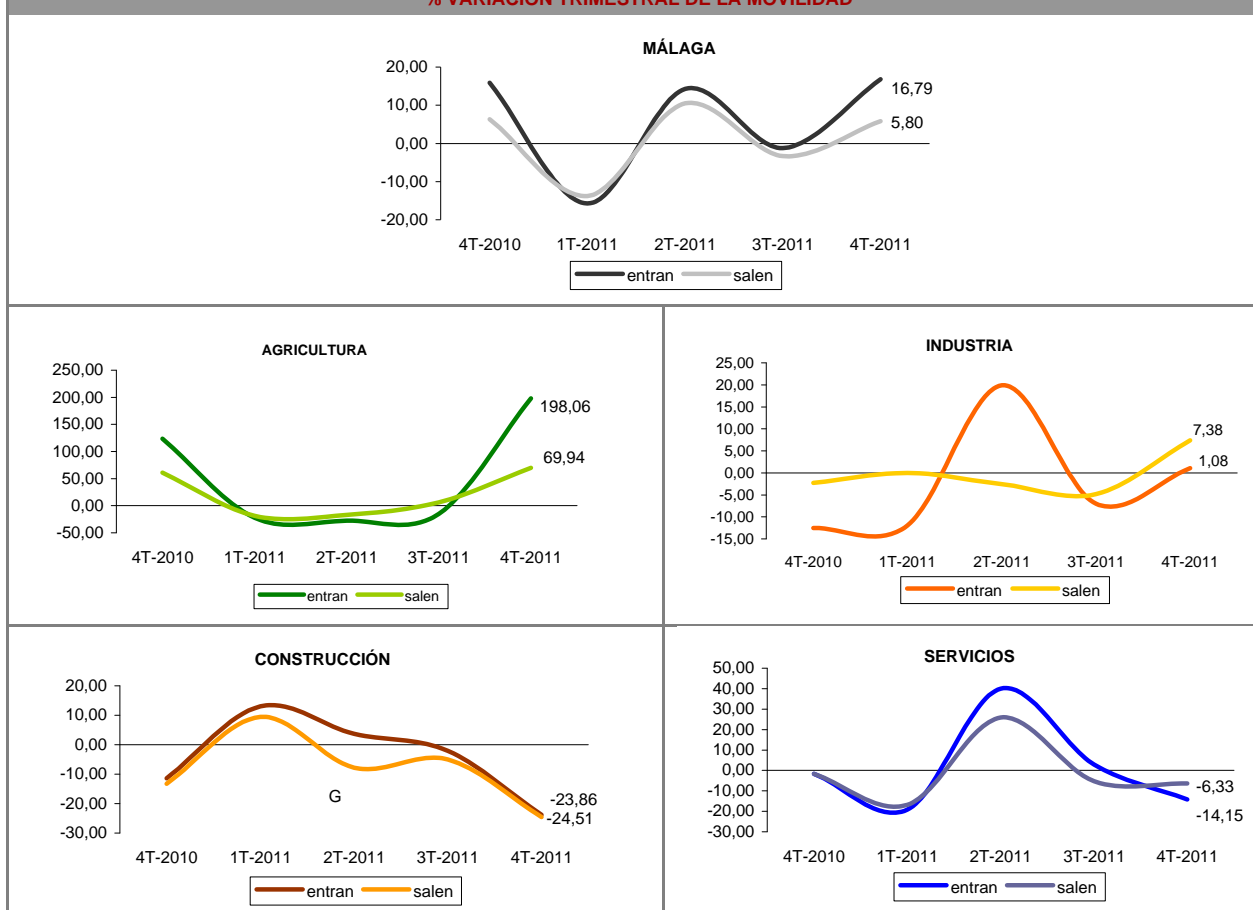

\* Fuente: Registro de los contratos de trabajo de los Servicios Públicos de Empleo.

## MURCIA

	Número de contratos *				Tasa de movilidad
	Permanecen	Entran	Salen	Saldo	
<b>TOTAL</b>	<b>119.261</b>	<b>16.264</b>	<b>22.244</b>	<b>-5.980</b>	<b>13,90</b>
<b>SECTORES DE ACTIVIDAD</b>					
Agricultura y pesca	18.341	3.032	9.798	-6.766	25,91
Industria	6.750	428	598	-170	7,06
Construcción	7.321	1.128	1.622	-494	15,81
Servicios	86.849	11.676	10.226	1.450	11,20
<b>GRUPO OCUPACIONAL</b>					
Dirección de las empresas y de las administraciones públicas	128	30	23	7	17,15
Técnicos y profesionales científicos e intelectuales	5.150	880	844	36	14,34
Técnicos y profesionales de apoyo	4.608	639	640	-1	12,19
Empleados de tipo administrativo	6.197	339	575	-236	6,87
Trabajadores de los servicios de restauración, personales, protección y vendedores de comercios	23.824	1.661	2.163	-502	7,43
Trabajadores cualificados en la agricultura y en la pesca	1.633	216	1.175	-959	29,87
Artesanos y trabajadores cualificados de industrias manufactureras, construcción, minería	11.268	1.138	1.677	-539	11,10
Operadores de instalaciones y maquinaria y montadores	5.529	1.074	821	253	14,63
Trabajadores no cualificados	60.924	10.287	14.326	-4.039	16,81

### % VARIACIÓN TRIMESTRAL DE LA MOVILIDAD

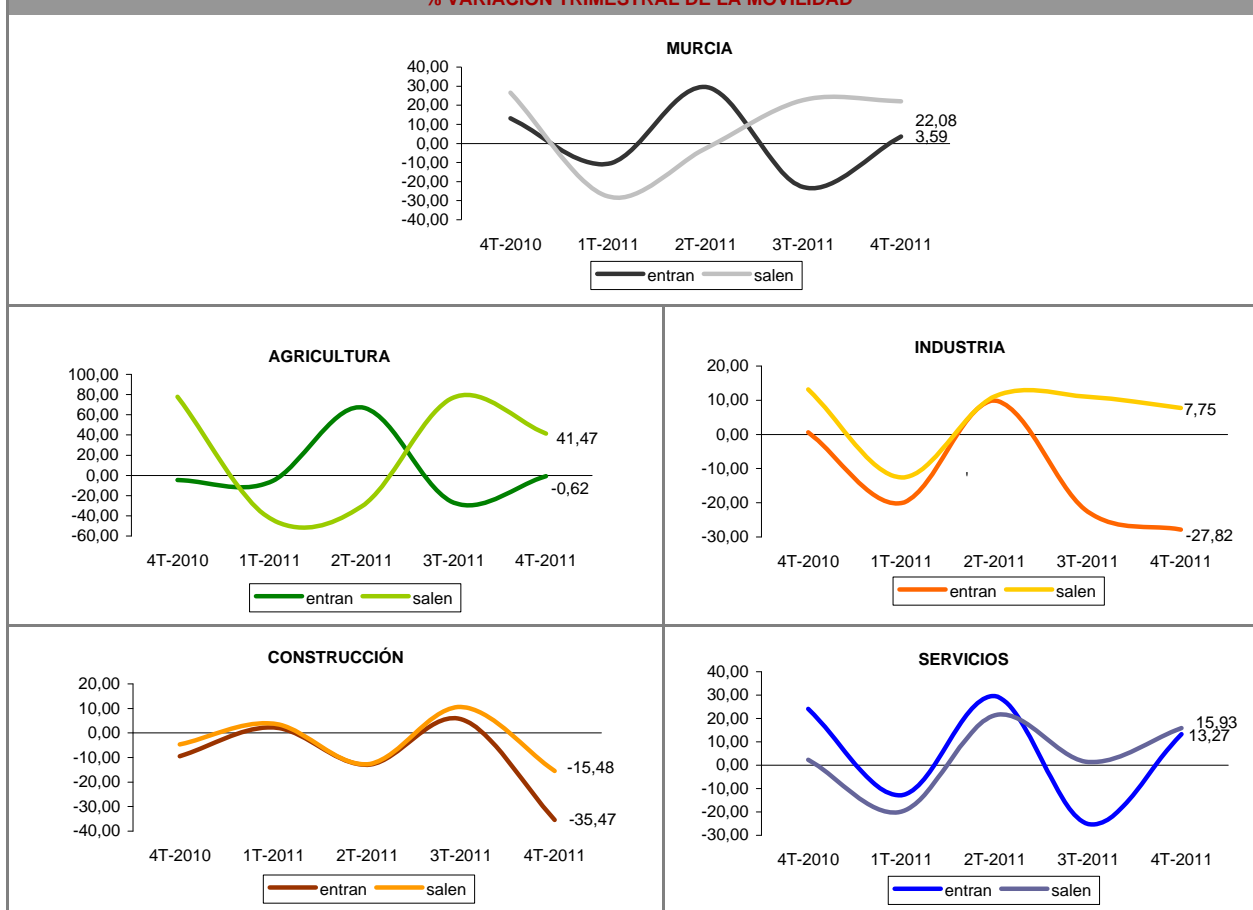

\* Fuente: Registro de los contratos de trabajo de los Servicios Públicos de Empleo.

## NAVARRA

	Número de contratos *				Tasa de movilidad
	Permanecen	Entran	Salen	Saldo	
<b>TOTAL</b>	<b>45.133</b>	<b>6.500</b>	<b>6.681</b>	<b>-181</b>	<b>12,74</b>
<b>SECTORES DE ACTIVIDAD</b>					
Agricultura y pesca	1.352	494	1.200	-706	38,52
Industria	4.854	910	430	480	12,13
Construcción	1.929	633	560	73	23,62
Servicios	36.998	4.463	4.491	-28	10,79
<b>GRUPO OCUPACIONAL</b>					
Dirección de las empresas y de las administraciones públicas	70	25	19	6	23,91
Técnicos y profesionales científicos e intelectuales	3.152	517	956	-439	18,94
Técnicos y profesionales de apoyo	2.980	733	472	261	16,82
Empleados de tipo administrativo	2.548	301	294	7	10,46
Trabajadores de los servicios de restauración, personales, protección y vendedores de comercios	10.959	915	1.297	-382	9,17
Trabajadores cualificados en la agricultura y en la pesca	64	16	179	-163	60,37
Artesanos y trabajadores cualificados de industrias manufactureras, construcción, minería	2.702	688	592	96	19,15
Operadores de instalaciones y maquinaria y montadores	2.940	388	411	-23	11,96
Trabajadores no cualificados	19.718	2.917	2.461	456	12,00

### % VARIACIÓN TRIMESTRAL DE LA MOVILIDAD

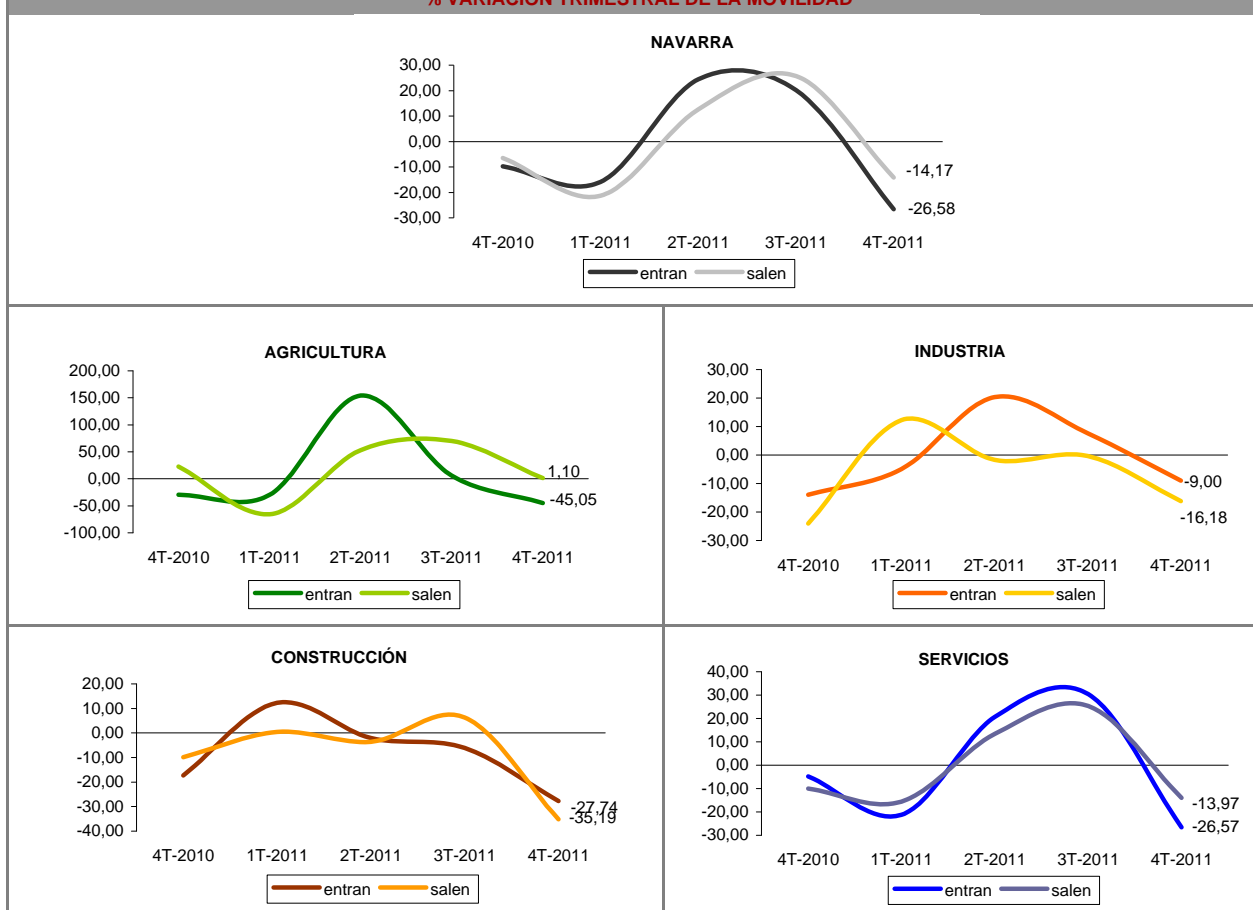

\* Fuente: Registro de los contratos de trabajo de los Servicios Públicos de Empleo.

## OURENSE

	Número de contratos *				Tasa de movilidad
	Permanecen	Entran	Salen	Saldo	
<b>TOTAL</b>	<b>11.400</b>	<b>1.550</b>	<b>2.263</b>	<b>-713</b>	<b>14,33</b>
<b>SECTORES DE ACTIVIDAD</b>					
Agricultura y pesca	144	36	126	-90	36,00
Industria	1.055	204	108	96	12,88
Construcción	556	203	198	5	26,50
Servicios	9.645	1.107	1.831	-724	13,22
<b>GRUPO OCUPACIONAL</b>					
Dirección de las empresas y de las administraciones públicas	30	6	9	-3	20,00
Técnicos y profesionales científicos e intelectuales	1.002	348	498	-150	29,68
Técnicos y profesionales de apoyo	524	138	240	-102	26,51
Empleados de tipo administrativo	1.631	110	249	-139	9,91
Trabajadores de los servicios de restauración, personales, protección y vendedores de comercios	4.037	329	613	-284	10,45
Trabajadores cualificados en la agricultura y en la pesca	39	11	33	-22	36,07
Artesanos y trabajadores cualificados de industrias manufactureras, construcción, minería	819	189	187	2	18,67
Operadores de instalaciones y maquinaria y montadores	948	226	114	112	15,21
Trabajadores no cualificados	2.370	193	320	-127	9,77

### % VARIACIÓN TRIMESTRAL DE LA MOVILIDAD

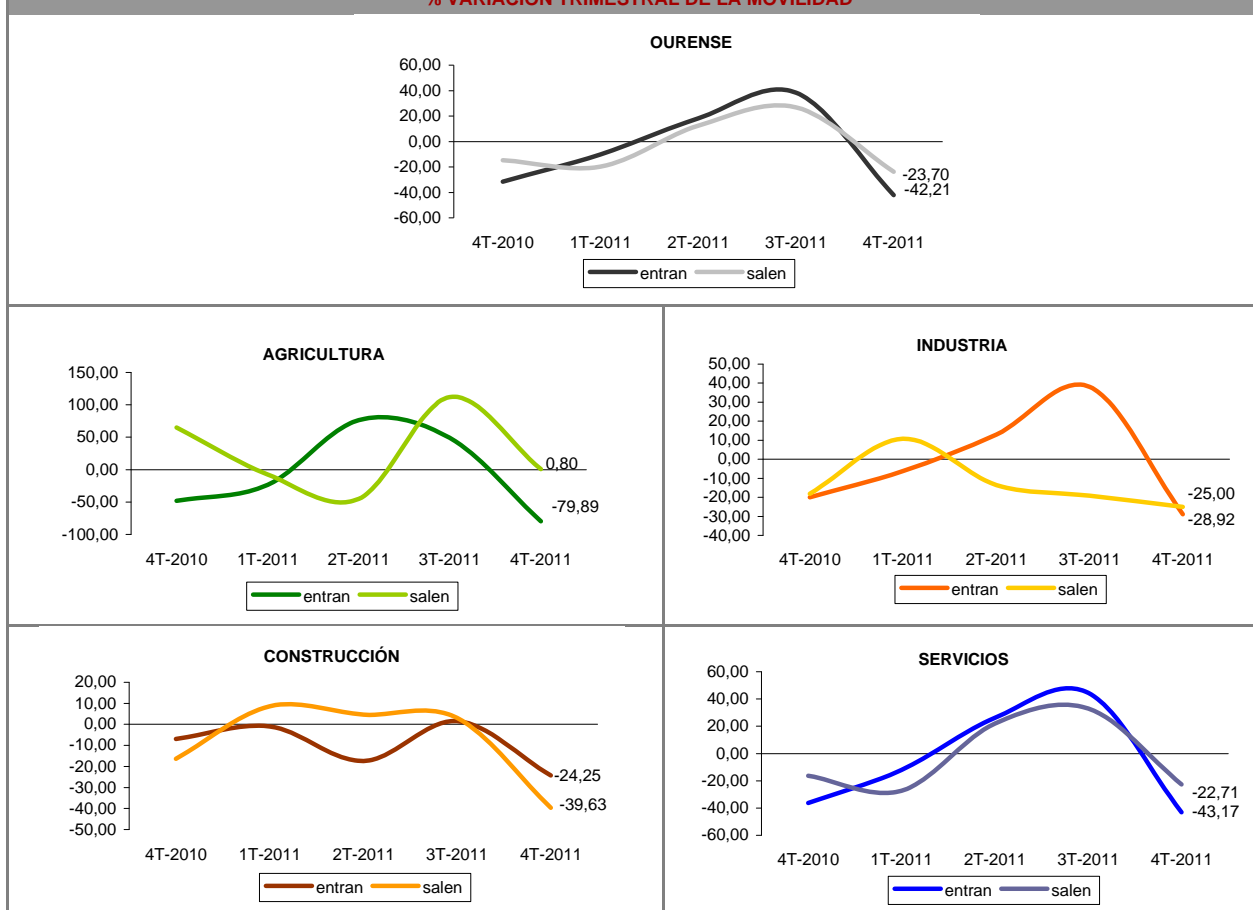

\* Fuente: Registro de los contratos de trabajo de los Servicios Públicos de Empleo.

## PALENCIA

	Número de contratos *				Tasa de movilidad
	Permanecen	Entran	Salen	Saldo	
<b>TOTAL</b>	<b>9.736</b>	<b>2.008</b>	<b>2.060</b>	<b>-52</b>	<b>17,28</b>
<b>SECTORES DE ACTIVIDAD</b>					
Agricultura y pesca	187	266	220	46	56,51
Industria	541	180	117	63	21,54
Construcción	324	229	158	71	37,39
Servicios	8.684	1.333	1.565	-232	14,30
<b>GRUPO OCUPACIONAL</b>					
Dirección de las empresas y de las administraciones públicas	22	7	9	-2	26,67
Técnicos y profesionales científicos e intelectuales	553	210	377	-167	34,67
Técnicos y profesionales de apoyo	649	112	219	-107	20,32
Empleados de tipo administrativo	445	42	167	-125	19,02
Trabajadores de los servicios de restauración, personales, protección y vendedores de comercios	2.368	202	414	-212	11,51
Trabajadores cualificados en la agricultura y en la pesca	33	50	20	30	51,47
Artesanos y trabajadores cualificados de industrias manufactureras, construcción, minería	552	249	149	100	26,50
Operadores de instalaciones y maquinaria y montadores	875	200	242	-42	20,16
Trabajadores no cualificados	4.239	936	463	473	14,16

### % VARIACIÓN TRIMESTRAL DE LA MOVILIDAD

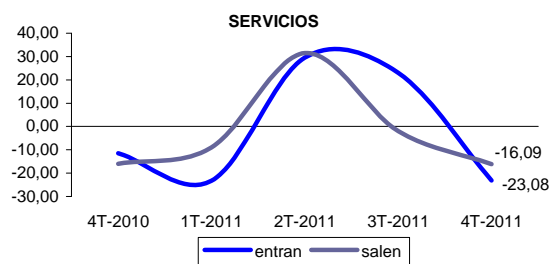
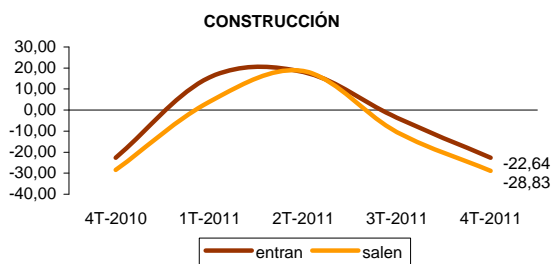
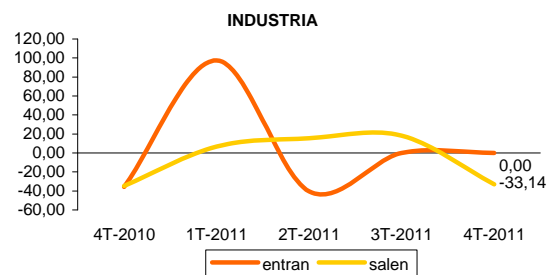
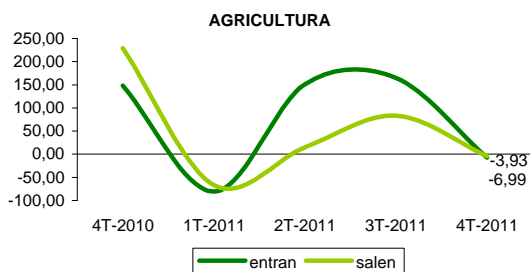
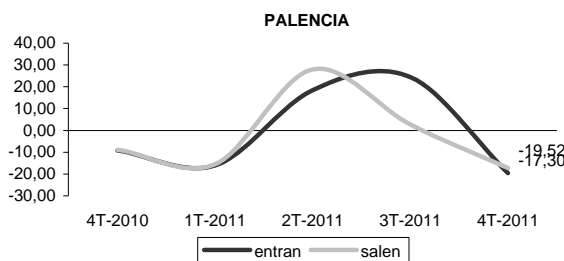

\* Fuente: Registro de los contratos de trabajo de los Servicios Públicos de Empleo.

## LAS PALMAS

	Número de contratos *				Tasa de movilidad
	Permanecen	Entran	Salen	Saldo	
<b>TOTAL</b>	<b>73.561</b>	<b>3.977</b>	<b>4.286</b>	<b>-309</b>	<b>5,32</b>
<b>SECTORES DE ACTIVIDAD</b>					
Agricultura y pesca	1.312	144	148	-4	10,01
Industria	2.620	92	110	-18	3,71
Construcción	4.319	233	261	-28	5,41
Servicios	65.310	3.508	3.767	-259	5,28
<b>GRUPO OCUPACIONAL</b>					
Dirección de las empresas y de las administraciones públicas	141	28	15	13	13,23
Técnicos y profesionales científicos e intelectuales	3.950	439	694	-255	12,54
Técnicos y profesionales de apoyo	3.814	526	440	86	11,24
Empleados de tipo administrativo	5.763	218	410	-192	5,17
Trabajadores de los servicios de restauración, personales, protección y vendedores de comercios	26.818	1.462	1.526	-64	5,28
Trabajadores cualificados en la agricultura y en la pesca	374	76	44	32	13,82
Artesanos y trabajadores cualificados de industrias manufactureras, construcción, minería	4.882	263	218	45	4,69
Operadores de instalaciones y maquinaria y montadores	3.915	225	138	87	4,43
Trabajadores no cualificados	23.904	740	801	-61	3,12

### % VARIACIÓN TRIMESTRAL DE LA MOVILIDAD

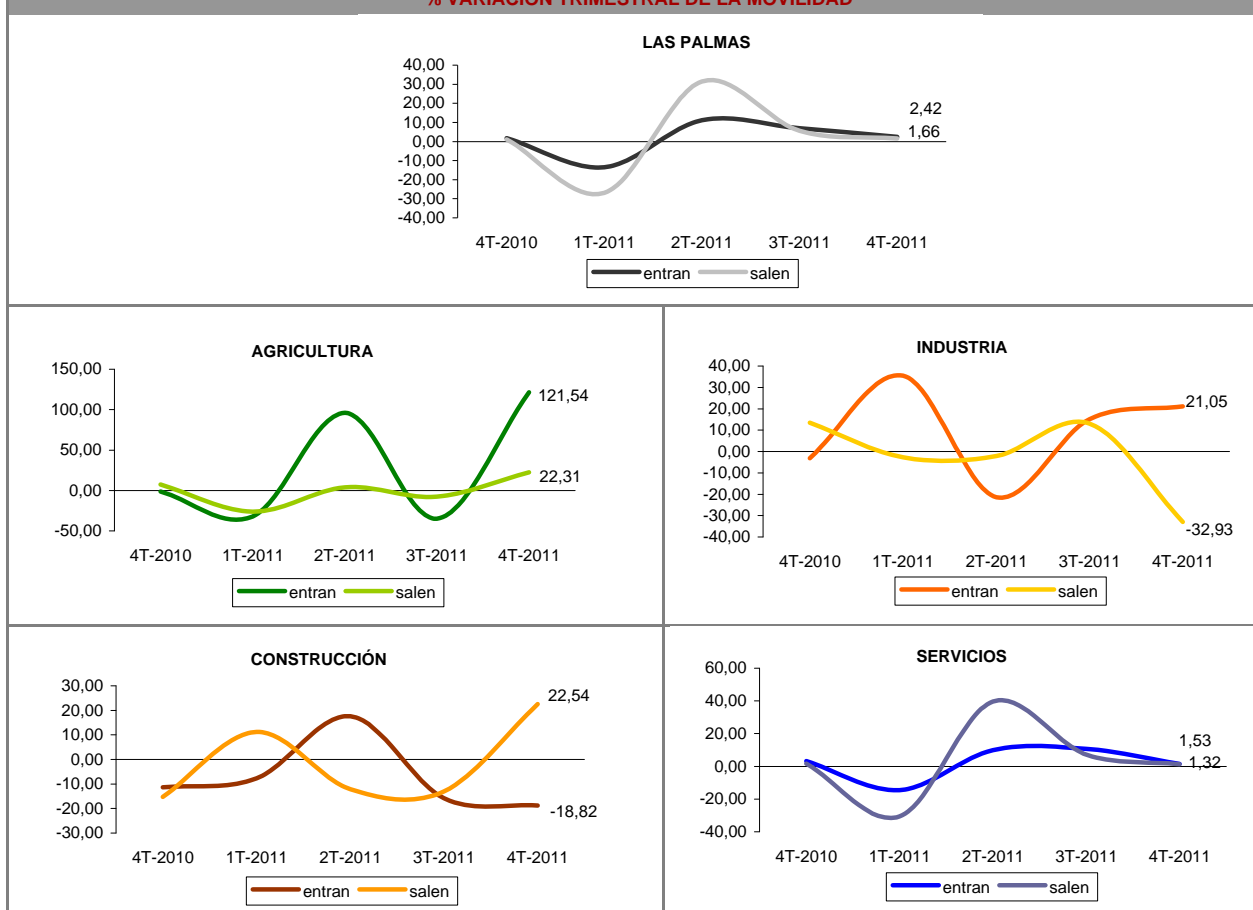

\* Fuente: Registro de los contratos de trabajo de los Servicios Públicos de Empleo.



## PONTEVEDRA

	Número de contratos *				Tasa de movilidad
	Permanecen	Entran	Salen	Saldo	
<b>TOTAL</b>	<b>55.477</b>	<b>5.016</b>	<b>7.845</b>	<b>-2.829</b>	<b>10,39</b>
<b>SECTORES DE ACTIVIDAD</b>					
Agricultura y pesca	1.461	226	320	-94	15,74
Industria	4.706	249	448	-199	6,89
Construcción	2.903	671	757	-86	19,74
Servicios	46.407	3.870	6.320	-2.450	9,89
<b>GRUPO OCUPACIONAL</b>					
Dirección de las empresas y de las administraciones públicas	102	22	30	-8	20,31
Técnicos y profesionales científicos e intelectuales	4.335	1.343	1.632	-289	25,55
Técnicos y profesionales de apoyo	3.352	516	830	-314	16,72
Empleados de tipo administrativo	4.444	490	660	-170	11,46
Trabajadores de los servicios de restauración, personales, protección y vendedores de comercios	14.808	1.029	2.136	-1.107	9,65
Trabajadores cualificados en la agricultura y en la pesca	958	68	185	-117	11,66
Artesanos y trabajadores cualificados de industrias manufactureras, construcción, minería	6.185	671	965	-294	11,68
Operadores de instalaciones y maquinaria y montadores	3.707	271	392	-121	8,21
Trabajadores no cualificados	17.586	606	1.015	-409	4,41

### % VARIACIÓN TRIMESTRAL DE LA MOVILIDAD

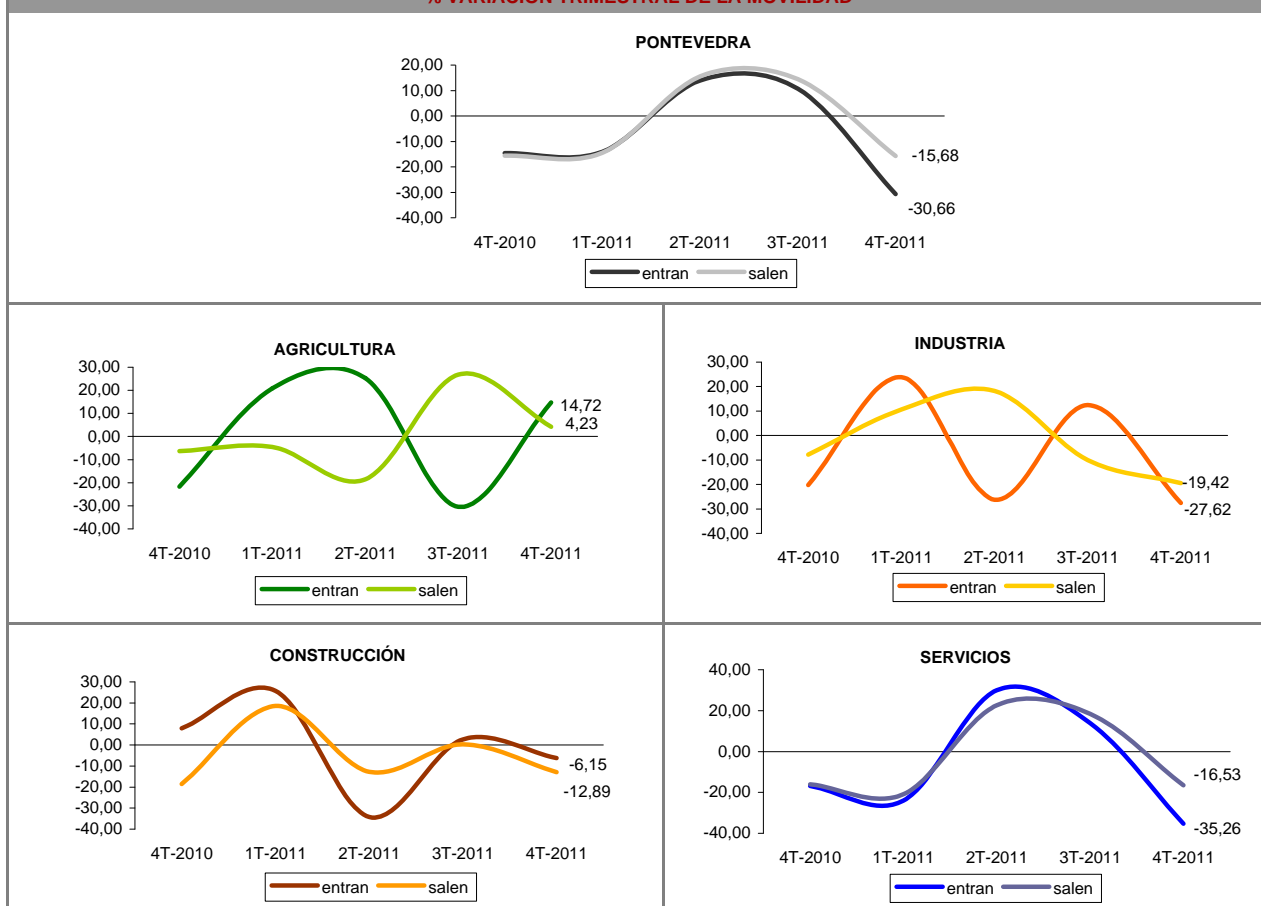

\* Fuente: Registro de los contratos de trabajo de los Servicios Públicos de Empleo.

## LA RIOJA

	Número de contratos *				Tasa de movilidad
	Permanecen	Entran	Salen	Saldo	
<b>TOTAL</b>	<b>21.762</b>	<b>7.844</b>	<b>7.828</b>	<b>16</b>	<b>26,47</b>
<b>SECTORES DE ACTIVIDAD</b>					
Agricultura y pesca	4.302	5.125	1.788	3.337	44,55
Industria	2.456	315	675	-360	16,77
Construcción	952	235	579	-344	29,95
Servicios	14.052	2.169	4.786	-2.617	19,84
<b>GRUPO OCUPACIONAL</b>					
Dirección de las empresas y de las administraciones públicas	30	10	14	-4	28,57
Técnicos y profesionales científicos e intelectuales	1.172	557	465	92	30,36
Técnicos y profesionales de apoyo	951	260	765	-505	35,02
Empleados de tipo administrativo	1.515	146	218	-72	10,72
Trabajadores de los servicios de restauración, personales, protección y vendedores de comercios	5.648	630	1.231	-601	14,14
Trabajadores cualificados en la agricultura y en la pesca	848	1.194	109	1.085	43,45
Artesanos y trabajadores cualificados de industrias manufactureras, construcción, minería	1.051	261	574	-313	28,43
Operadores de instalaciones y maquinaria y montadores	1.121	184	293	-109	17,54
Trabajadores no cualificados	9.426	4.602	4.159	443	31,73

### % VARIACIÓN TRIMESTRAL DE LA MOVILIDAD

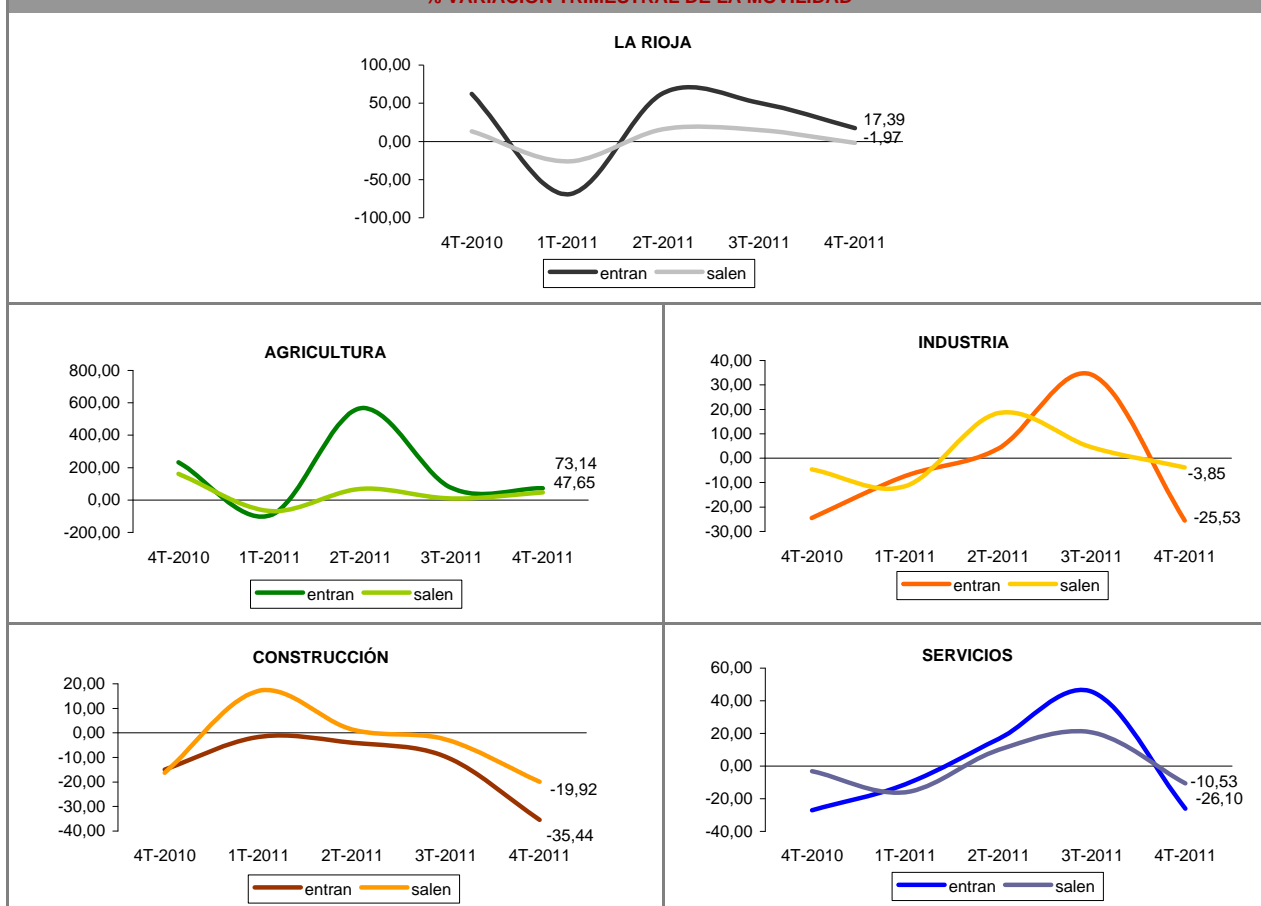

\* Fuente: Registro de los contratos de trabajo de los Servicios Públicos de Empleo.

## SALAMANCA

	Número de contratos *				Tasa de movilidad
	Permanecen	Entran	Salen	Saldo	
<b>TOTAL</b>	<b>16.795</b>	<b>2.181</b>	<b>3.566</b>	<b>-1.385</b>	<b>14,61</b>
<b>SECTORES DE ACTIVIDAD</b>					
Agricultura y pesca	374	139	570	-431	48,66
Industria	1.171	110	144	-34	9,78
Construcción	861	185	292	-107	21,69
Servicios	14.389	1.747	2.560	-813	13,02
<b>GRUPO OCUPACIONAL</b>					
Dirección de las empresas y de las administraciones públicas	47	11	18	-7	23,58
Técnicos y profesionales científicos e intelectuales	1.586	414	711	-297	26,18
Técnicos y profesionales de apoyo	1.000	333	292	41	23,81
Empleados de tipo administrativo	1.659	250	277	-27	13,71
Trabajadores de los servicios de restauración, personales, protección y vendedores de comercios	5.841	505	821	-316	10,19
Trabajadores cualificados en la agricultura y en la pesca	84	17	190	-173	55,20
Artesanos y trabajadores cualificados de industrias manufactureras, construcción, minería	1.431	191	225	-34	12,69
Operadores de instalaciones y maquinaria y montadores	521	86	166	-80	19,47
Trabajadores no cualificados	4.626	374	866	-492	11,82

### % VARIACIÓN TRIMESTRAL DE LA MOVILIDAD

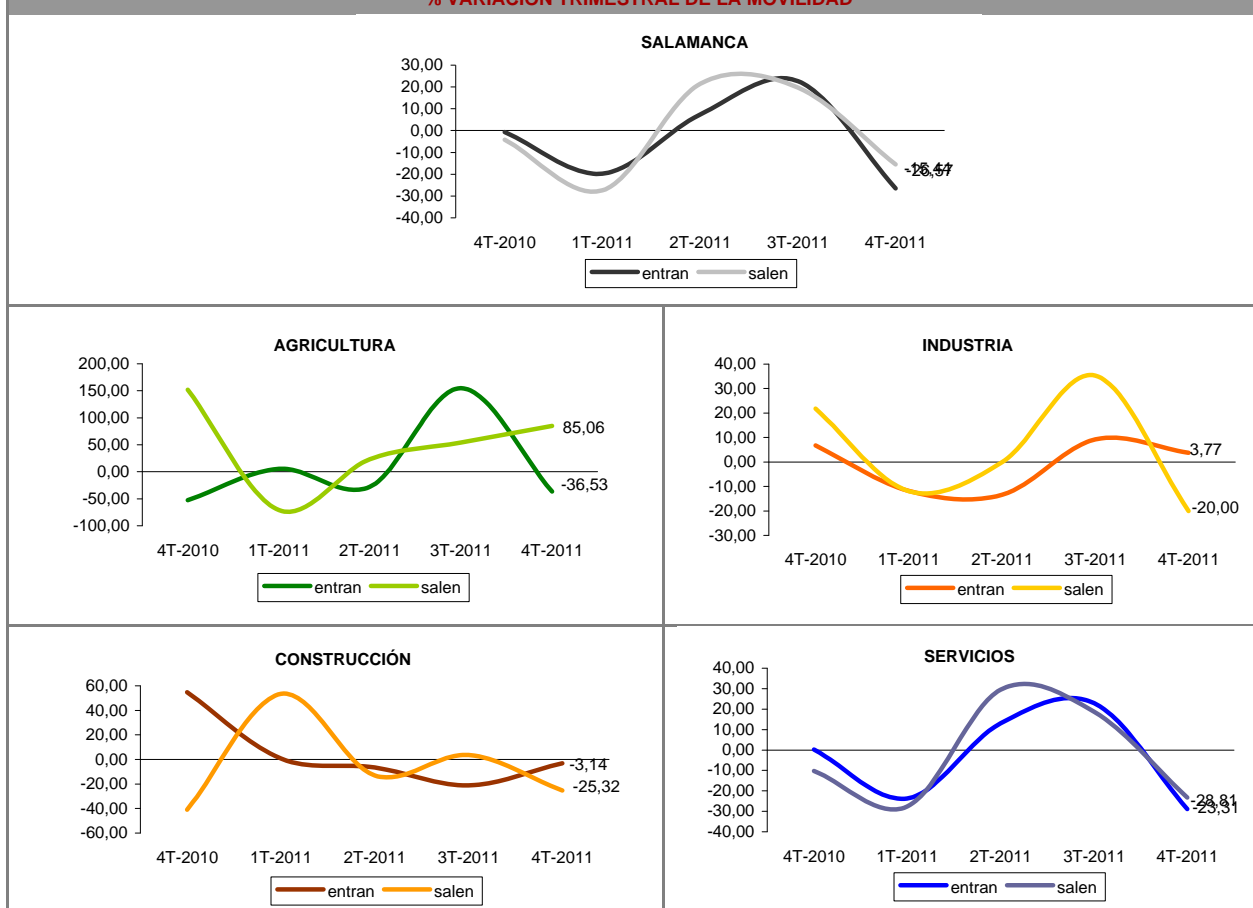

\* Fuente: Registro de los contratos de trabajo de los Servicios Públicos de Empleo.

## SEGOVIA

	Número de contratos *				Tasa de movilidad
	Permanecen	Entran	Salen	Saldo	
<b>TOTAL</b>	<b>8.689</b>	<b>2.531</b>	<b>2.185</b>	<b>346</b>	<b>21,35</b>
<b>SECTORES DE ACTIVIDAD</b>					
Agricultura y pesca	804	1.299	466	833	52,33
Industria	375	71	67	4	15,54
Construcción	281	188	166	22	38,65
Servicios	7.229	973	1.486	-513	14,54
<b>GRUPO OCUPACIONAL</b>					
Dirección de las empresas y de las administraciones públicas	14	4	10	-6	33,33
Técnicos y profesionales científicos e intelectuales	627	326	339	-13	34,65
Técnicos y profesionales de apoyo	664	118	206	-88	19,61
Empleados de tipo administrativo	521	68	161	-93	18,02
Trabajadores de los servicios de restauración, personales, protección y vendedores de comercios	2.298	235	442	-207	12,84
Trabajadores cualificados en la agricultura y en la pesca	83	27	61	-34	34,65
Artesanos y trabajadores cualificados de industrias manufactureras, construcción, minería	385	146	126	20	26,10
Operadores de instalaciones y maquinaria y montadores	249	91	107	-16	28,45
Trabajadores no cualificados	3.848	1.516	733	783	22,61

### % VARIACIÓN TRIMESTRAL DE LA MOVILIDAD

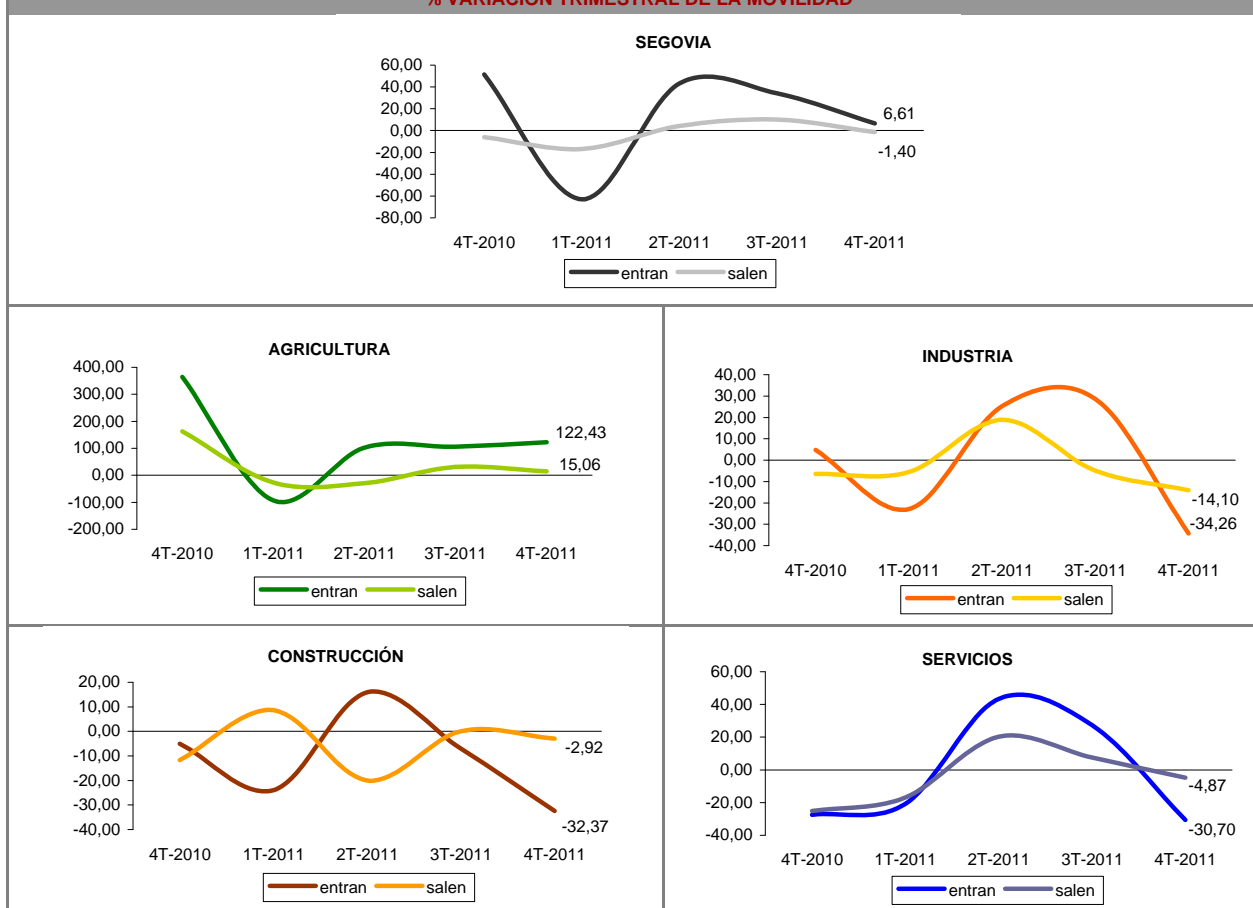

\* Fuente: Registro de los contratos de trabajo de los Servicios Públicos de Empleo.

## SEVILLA

	Número de contratos *				Tasa de movilidad
	Permanecen	Entran	Salen	Saldo	
<b>TOTAL</b>	<b>191.343</b>	<b>24.809</b>	<b>26.852</b>	<b>-2.043</b>	<b>11,89</b>
<b>SECTORES DE ACTIVIDAD</b>					
Agricultura y pesca	60.884	8.706	12.491	-3.785	14,83
Industria	7.466	754	962	-208	10,31
Construcción	20.996	2.979	2.813	166	12,12
Servicios	101.997	12.370	10.586	1.784	10,12
<b>GRUPO OCUPACIONAL</b>					
Dirección de las empresas y de las administraciones públicas	418	72	86	-14	15,90
Técnicos y profesionales científicos e intelectuales	10.729	2.366	1.962	404	16,78
Técnicos y profesionales de apoyo	10.369	1.688	1.636	52	13,81
Empleados de tipo administrativo	10.532	1.274	1.082	192	10,06
Trabajadores de los servicios de restauración, personales, protección y vendedores de comercios	37.689	4.017	3.602	415	9,18
Trabajadores cualificados en la agricultura y en la pesca	2.491	746	1.459	-713	30,68
Artesanos y trabajadores cualificados de industrias manufactureras, construcción, minería	20.728	2.914	2.901	13	12,30
Operadores de instalaciones y maquinaria y montadores	8.046	1.106	958	148	11,37
Trabajadores no cualificados	90.341	10.626	13.166	-2.540	11,64

### % VARIACIÓN TRIMESTRAL DE LA MOVILIDAD

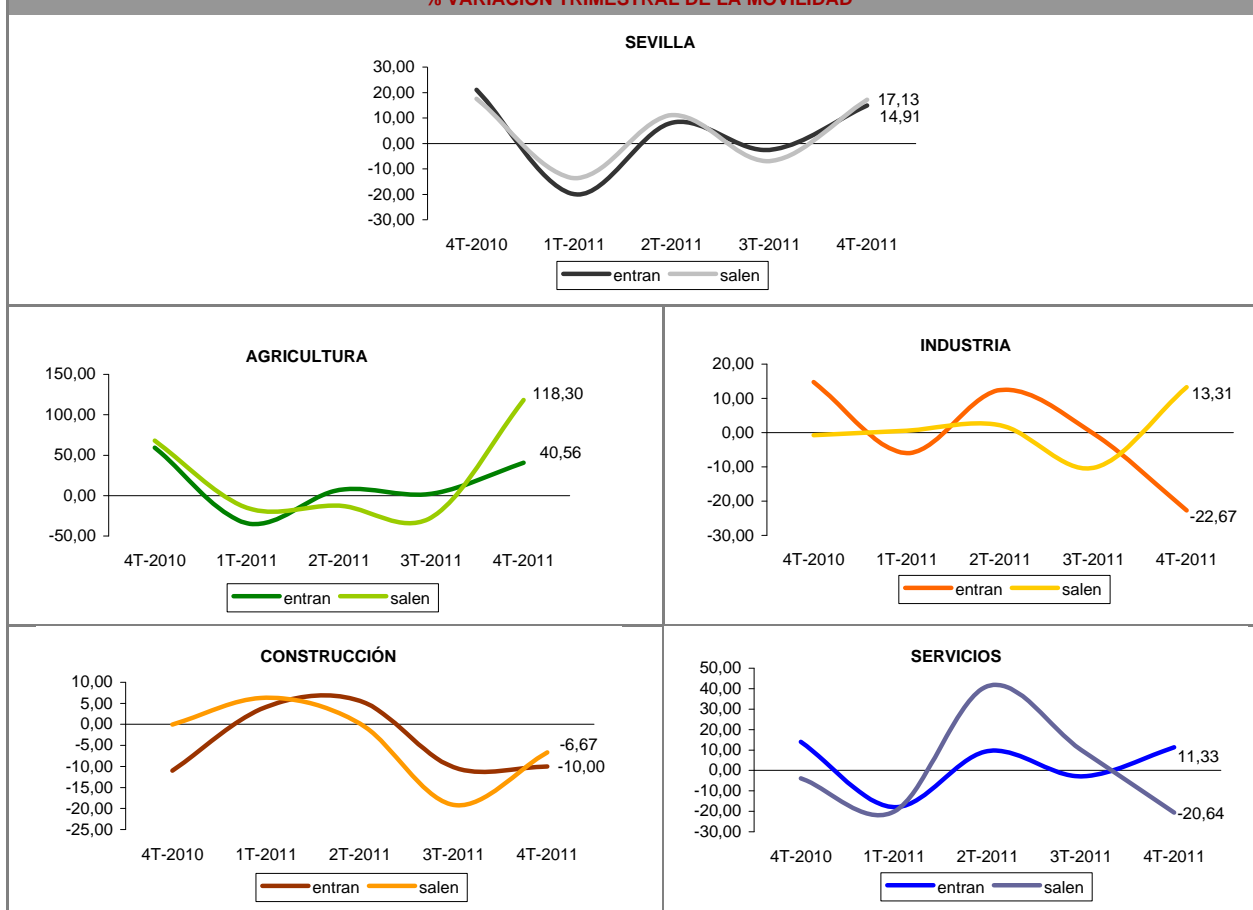

\* Fuente: Registro de los contratos de trabajo de los Servicios Públicos de Empleo.

## SORIA

	Número de contratos *				Tasa de movilidad
	Permanecen	Entran	Salen	Saldo	
<b>TOTAL</b>	<b>3.908</b>	<b>1.006</b>	<b>883</b>	<b>123</b>	<b>19,46</b>
<b>SECTORES DE ACTIVIDAD</b>					
Agricultura y pesca	127	84	152	-68	48,16
Industria	362	91	42	49	15,52
Construcción	265	310	71	239	41,82
Servicios	3.154	521	618	-97	15,29
<b>GRUPO OCUPACIONAL</b>					
Dirección de las empresas y de las administraciones públicas	7	2	3	-1	26,32
Técnicos y profesionales científicos e intelectuales	413	138	175	-37	27,48
Técnicos y profesionales de apoyo	270	47	114	-67	22,97
Empleados de tipo administrativo	381	45	45	0	10,56
Trabajadores de los servicios de restauración, personales, protección y vendedores de comercios	1.124	168	173	-5	13,17
Trabajadores cualificados en la agricultura y en la pesca	25	24	20	4	46,81
Artesanos y trabajadores cualificados de industrias manufactureras, construcción, minería	237	250	77	173	40,82
Operadores de instalaciones y maquinaria y montadores	259	128	28	100	23,15
Trabajadores no cualificados	1.192	204	248	-44	15,94

### % VARIACIÓN TRIMESTRAL DE LA MOVILIDAD

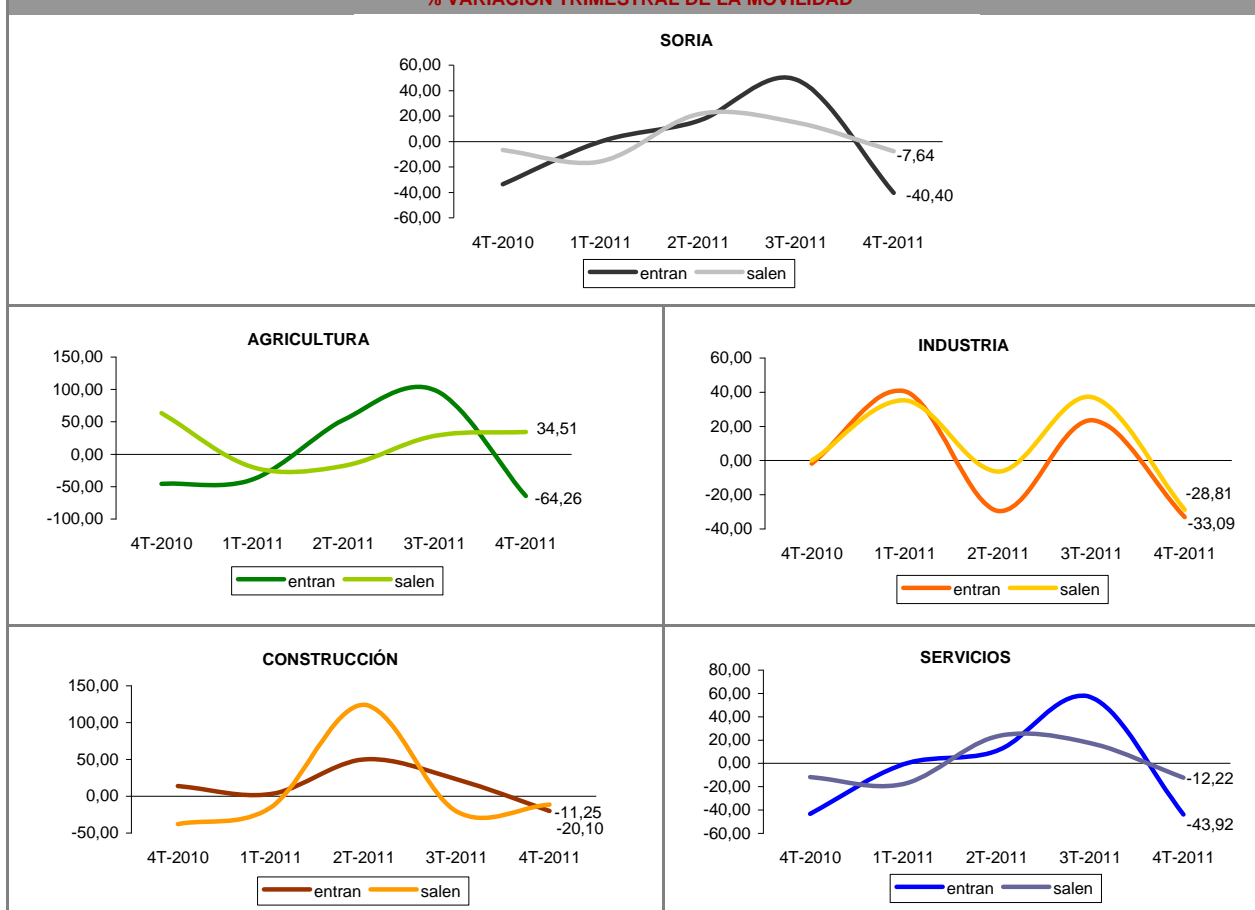

\* Fuente: Registro de los contratos de trabajo de los Servicios Públicos de Empleo.

## STA. C. TENERIFE

	Número de contratos *				Tasa de movilidad
	Permanecen	Entran	Salen	Saldo	
<b>TOTAL</b>	<b>61.112</b>	<b>3.626</b>	<b>3.686</b>	<b>-60</b>	<b>5,64</b>
<b>SECTORES DE ACTIVIDAD</b>					
Agricultura y pesca	1.395	87	100	-13	6,28
Industria	1.654	153	90	63	6,84
Construcción	4.668	265	205	60	4,79
Servicios	53.395	3.121	3.291	-170	5,66
<b>GRUPO OCUPACIONAL</b>					
Dirección de las empresas y de las administraciones públicas	139	23	18	5	12,85
Técnicos y profesionales científicos e intelectuales	3.428	814	534	280	16,43
Técnicos y profesionales de apoyo	3.644	377	408	-31	9,72
Empleados de tipo administrativo	5.156	181	315	-134	4,59
Trabajadores de los servicios de restauración, personales, protección y vendedores de comercios	22.282	1.296	1.315	-19	5,53
Trabajadores cualificados en la agricultura y en la pesca	225	9	26	-17	7,22
Artesanos y trabajadores cualificados de industrias manufactureras, construcción, minería	4.627	243	210	33	4,67
Operadores de instalaciones y maquinaria y montadores	2.444	131	194	-63	6,23
Trabajadores no cualificados	19.167	552	666	-114	3,08

### % VARIACIÓN TRIMESTRAL DE LA MOVILIDAD

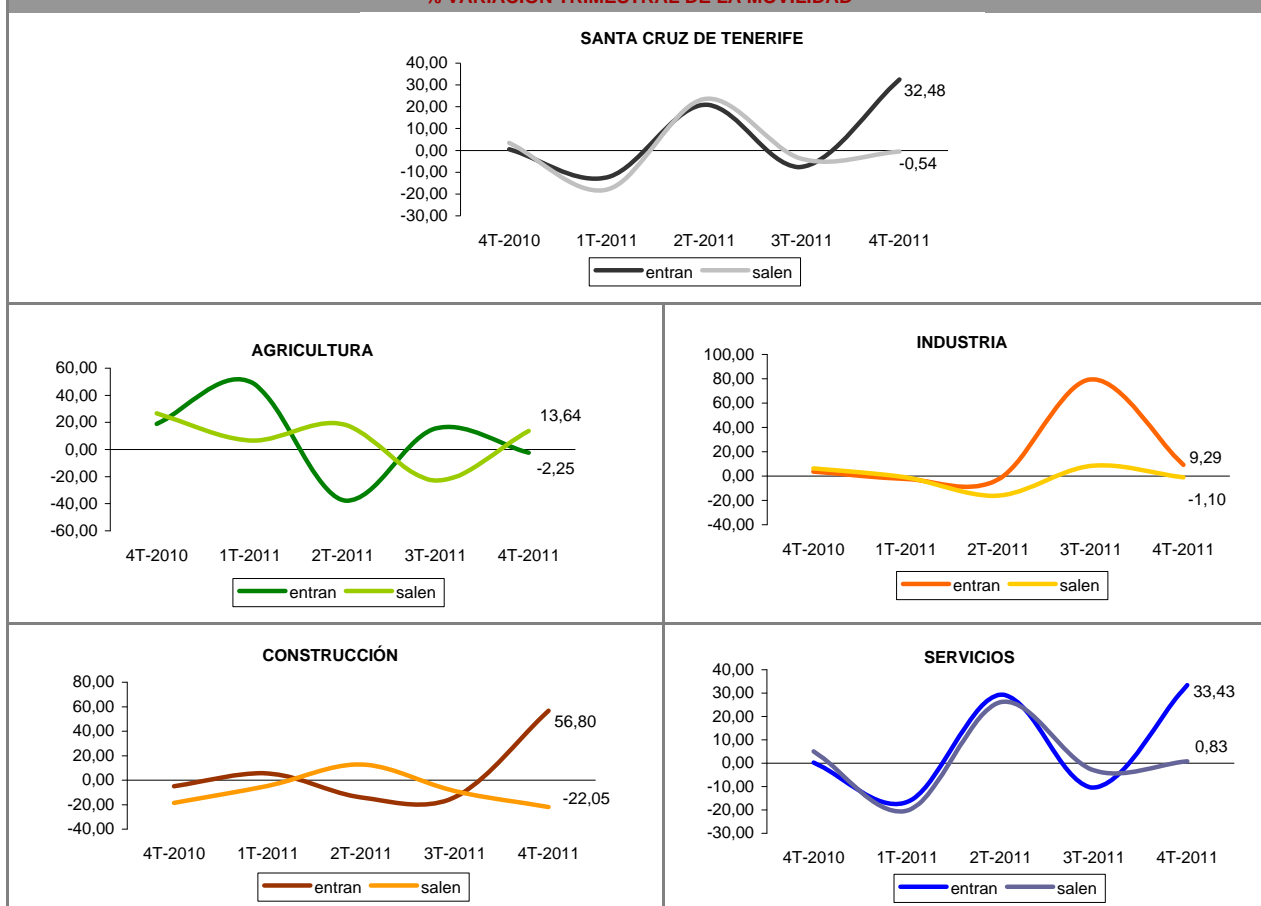

\* Fuente: Registro de los contratos de trabajo de los Servicios Públicos de Empleo.

## TARRAGONA

	Número de contratos *				Tasa de movilidad
	Permanecen	Entran	Salen	Saldo	
<b>TOTAL</b>	<b>43.964</b>	<b>12.667</b>	<b>11.599</b>	<b>1.068</b>	<b>21,63</b>
<b>SECTORES DE ACTIVIDAD</b>					
Agricultura y pesca	3.264	1.529	1.236	293	29,75
Industria	3.347	494	569	-75	13,70
Construcción	2.855	708	1.066	-358	23,70
Servicios	34.498	9.936	8.728	1.208	21,29
<b>GRUPO OCUPACIONAL</b>					
Dirección de las empresas y de las administraciones públicas	77	33	33	0	30,00
Técnicos y profesionales científicos e intelectuales	3.514	954	1.400	-446	25,09
Técnicos y profesionales de apoyo	2.892	621	906	-285	20,89
Empleados de tipo administrativo	2.491	228	684	-456	15,47
Trabajadores de los servicios de restauración, personales, protección y vendedores de comercios	11.278	1.844	2.597	-753	16,45
Trabajadores cualificados en la agricultura y en la pesca	544	580	224	356	42,49
Artesanos y trabajadores cualificados de industrias manufactureras, construcción, minería	4.039	825	1.047	-222	18,81
Operadores de instalaciones y maquinaria y montadores	2.607	346	658	-312	16,15
Trabajadores no cualificados	16.522	7.236	4.050	3.186	25,46

### % VARIACIÓN TRIMESTRAL DE LA MOVILIDAD

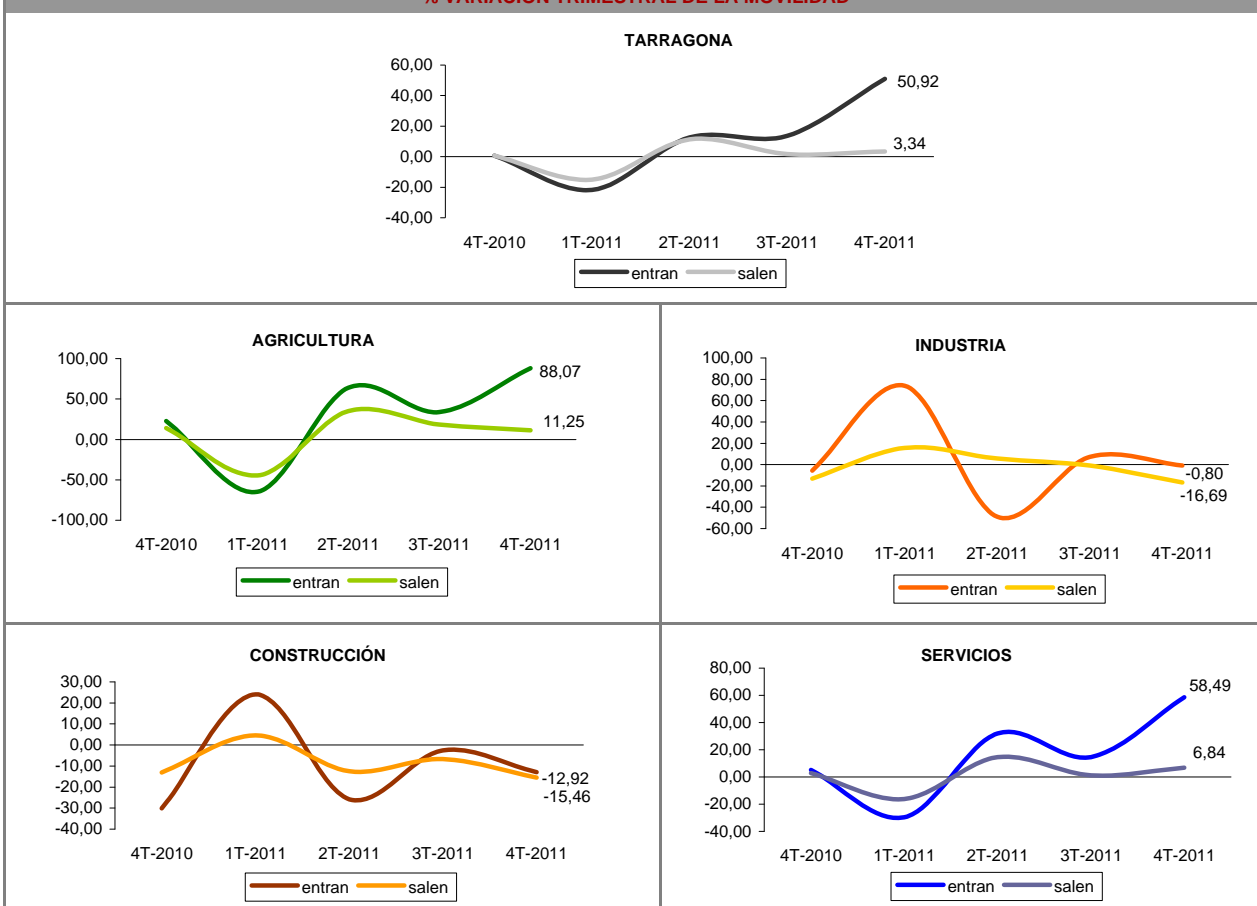

\* Fuente: Registro de los contratos de trabajo de los Servicios Públicos de Empleo.



## TERUEL

	Número de contratos *				Tasa de movilidad
	Permanecen	Entran	Salen	Saldo	
<b>TOTAL</b>	<b>6.528</b>	<b>1.285</b>	<b>1.586</b>	<b>-301</b>	<b>18,03</b>
<b>SECTORES DE ACTIVIDAD</b>					
Agricultura y pesca	307	73	263	-190	35,37
Industria	456	76	57	19	12,73
Construcción	410	182	137	45	28,01
Servicios	5.355	954	1.129	-175	16,28
<b>GRUPO OCUPACIONAL</b>					
Dirección de las empresas y de las administraciones públicas	13	8	5	3	33,33
Técnicos y profesionales científicos e intelectuales	315	150	187	-37	34,85
Técnicos y profesionales de apoyo	371	75	164	-89	24,36
Empleados de tipo administrativo	573	44	94	-50	10,75
Trabajadores de los servicios de restauración, personales, protección y vendedores de comercios	1.541	237	337	-100	15,70
Trabajadores cualificados en la agricultura y en la pesca	75	30	55	-25	36,17
Artesanos y trabajadores cualificados de industrias manufactureras, construcción, minería	423	150	97	53	22,60
Operadores de instalaciones y maquinaria y montadores	322	94	68	26	20,10
Trabajadores no cualificados	2.895	497	579	-82	15,67

### % VARIACIÓN TRIMESTRAL DE LA MOVILIDAD

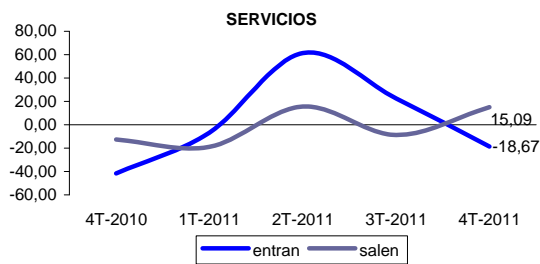
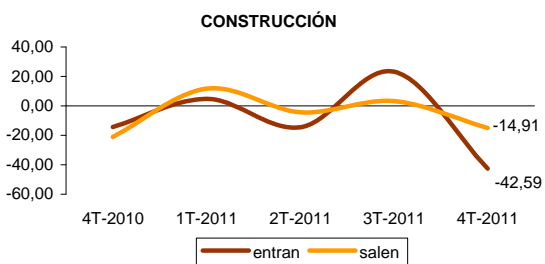
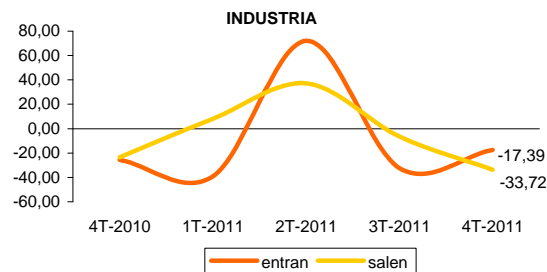
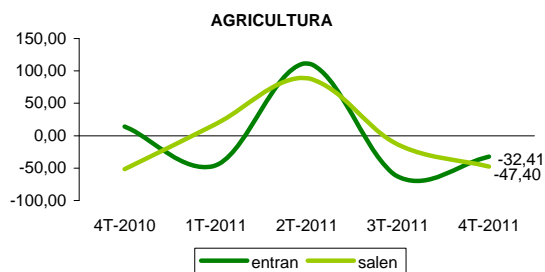
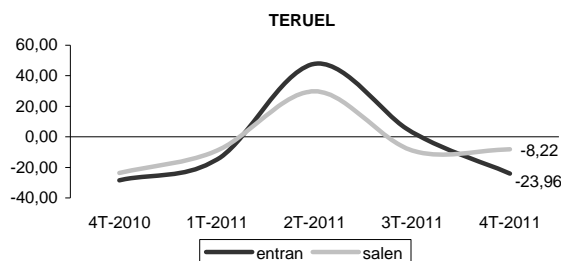

\* Fuente: Registro de los contratos de trabajo de los Servicios Públicos de Empleo.

## TOLEDO

	Número de contratos *				Tasa de movilidad
	Permanecen	Entran	Salen	Saldo	
<b>TOTAL</b>	<b>31.690</b>	<b>7.551</b>	<b>14.357</b>	<b>-6.806</b>	<b>25,69</b>
<b>SECTORES DE ACTIVIDAD</b>					
Agricultura y pesca	4.541	854	1.331	-477	19,39
Industria	2.606	654	658	-4	20,11
Construcción	2.162	1.081	2.738	-1.657	46,90
Servicios	22.381	4.962	9.630	-4.668	24,58
<b>GRUPO OCUPACIONAL</b>					
Dirección de las empresas y de las administraciones públicas	21	21	22	-1	50,59
Técnicos y profesionales científicos e intelectuales	1.235	668	1.429	-761	45,92
Técnicos y profesionales de apoyo	1.735	534	1.039	-505	31,19
Empleados de tipo administrativo	2.823	440	1.067	-627	21,07
Trabajadores de los servicios de restauración, personales, protección y vendedores de comercios	8.247	1.079	2.933	-1.854	19,57
Trabajadores cualificados en la agricultura y en la pesca	769	352	195	157	26,24
Artesanos y trabajadores cualificados de industrias manufactureras, construcción, minería	2.582	1.133	2.580	-1.447	41,83
Operadores de instalaciones y maquinaria y montadores	1.690	718	867	-149	31,92
Trabajadores no cualificados	12.588	2.606	4.225	-1.619	21,34

### % VARIACIÓN TRIMESTRAL DE LA MOVILIDAD

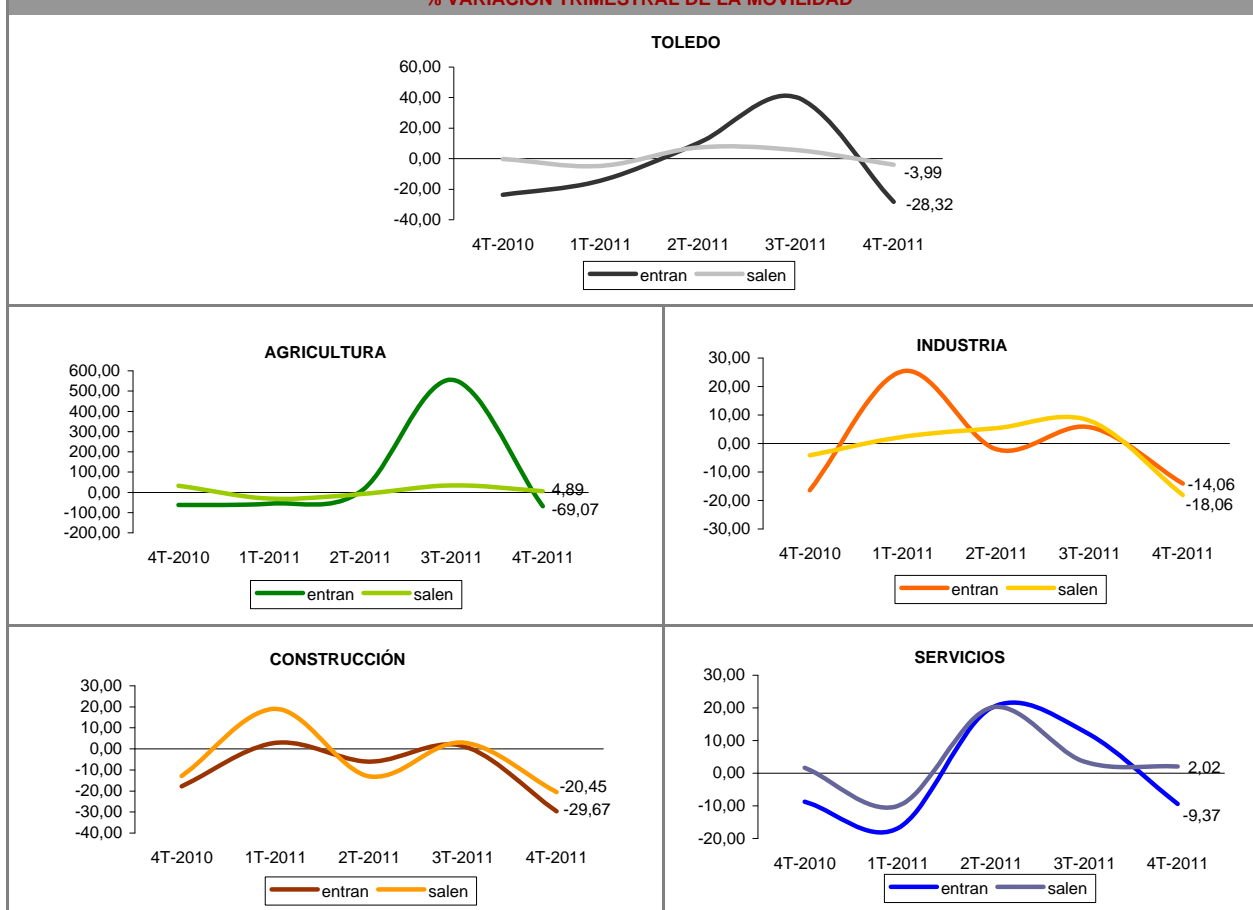

\* Fuente: Registro de los contratos de trabajo de los Servicios Públicos de Empleo.

## VALENCIA

	Número de contratos *				Tasa de movilidad
	Permanecen	Entran	Salen	Saldo	
<b>TOTAL</b>	<b>173.230</b>	<b>23.713</b>	<b>22.548</b>	<b>1.165</b>	<b>11,78</b>
<b>SECTORES DE ACTIVIDAD</b>					
Agricultura y pesca	11.506	2.269	3.792	-1.523	20,85
Industria	10.846	525	826	-301	5,86
Construcción	8.673	1.385	1.490	-105	14,22
Servicios	142.205	19.534	16.440	3.094	11,23
<b>GRUPO OCUPACIONAL</b>					
Dirección de las empresas y de las administraciones públicas	322	71	71	0	18,07
Técnicos y profesionales científicos e intelectuales	13.818	1.517	2.635	-1.118	13,06
Técnicos y profesionales de apoyo	11.019	2.198	2.136	62	16,43
Empleados de tipo administrativo	12.094	1.134	1.077	57	8,38
Trabajadores de los servicios de restauración, personales, protección y vendedores de comercios	39.216	3.018	3.470	-452	7,64
Trabajadores cualificados en la agricultura y en la pesca	3.569	738	734	4	17,10
Artesanos y trabajadores cualificados de industrias manufactureras, construcción, minería	12.829	1.406	1.586	-180	10,44
Operadores de instalaciones y maquinaria y montadores	20.343	738	1.044	-306	4,20
Trabajadores no cualificados	60.020	12.893	9.795	3.098	15,90

### % VARIACIÓN TRIMESTRAL DE LA MOVILIDAD

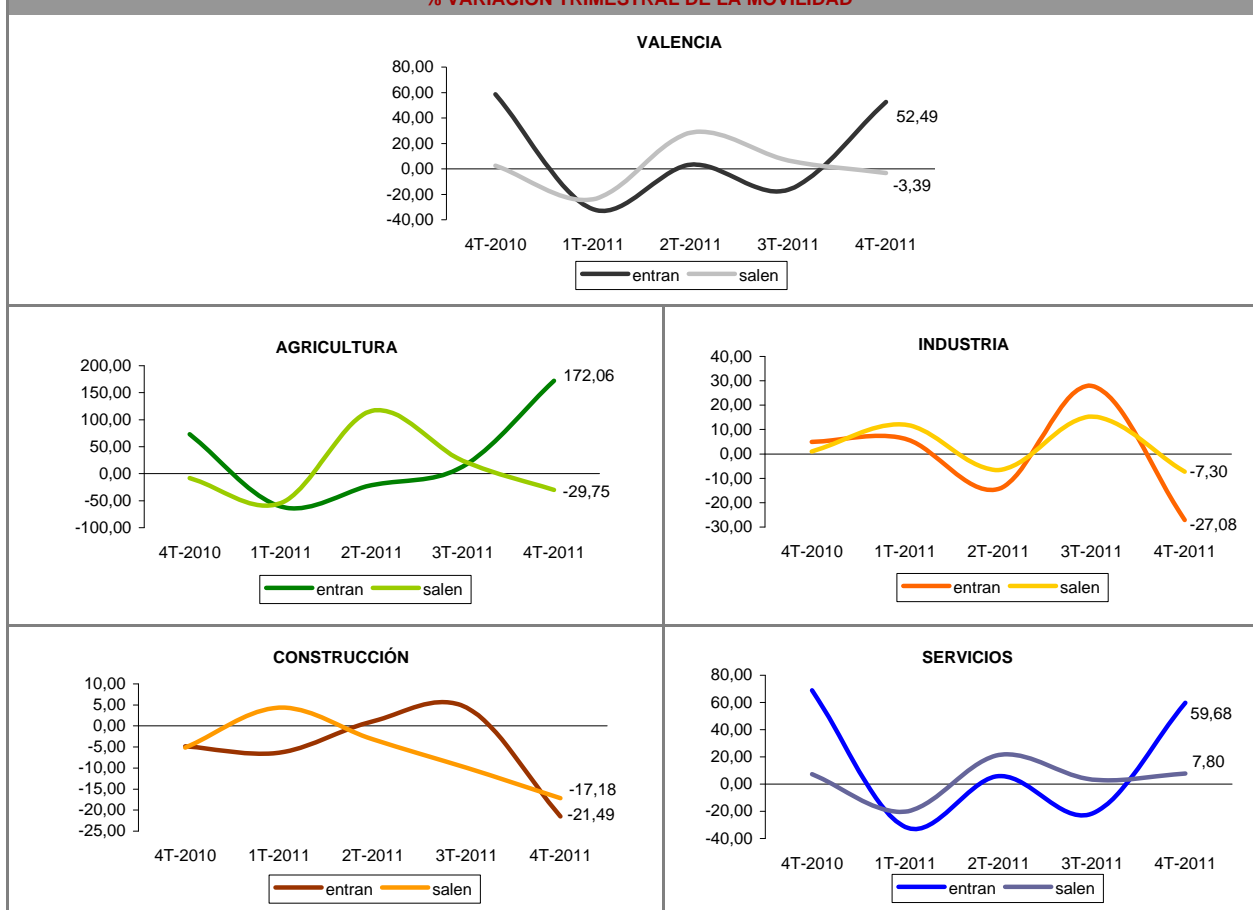

\* Fuente: Registro de los contratos de trabajo de los Servicios Públicos de Empleo.

## VALLADOLID

	Número de contratos *				Tasa de movilidad
	Permanecen	Entran	Salen	Saldo	
<b>TOTAL</b>	<b>33.700</b>	<b>5.085</b>	<b>6.251</b>	<b>-1.166</b>	<b>14,40</b>
<b>SECTORES DE ACTIVIDAD</b>					
Agricultura y pesca	2.093	589	1.214	-625	30,11
Industria	2.130	270	381	-111	13,26
Construcción	1.745	580	495	85	23,55
Servicios	27.732	3.646	4.161	-515	12,34
<b>GRUPO OCUPACIONAL</b>					
Dirección de las empresas y de las administraciones públicas	68	12	33	-21	24,86
Técnicos y profesionales científicos e intelectuales	2.572	1.008	868	140	26,72
Técnicos y profesionales de apoyo	2.673	488	633	-145	17,33
Empleados de tipo administrativo	3.211	320	352	-32	9,47
Trabajadores de los servicios de restauración, personales, protección y vendedores de comercios	9.603	1.013	1.354	-341	10,97
Trabajadores cualificados en la agricultura y en la pesca	561	72	160	-88	17,13
Artesanos y trabajadores cualificados de industrias manufactureras, construcción, minería	2.031	571	481	90	20,57
Operadores de instalaciones y maquinaria y montadores	1.870	410	270	140	15,38
Trabajadores no cualificados	11.111	1.191	2.100	-909	12,90

### % VARIACIÓN TRIMESTRAL DE LA MOVILIDAD

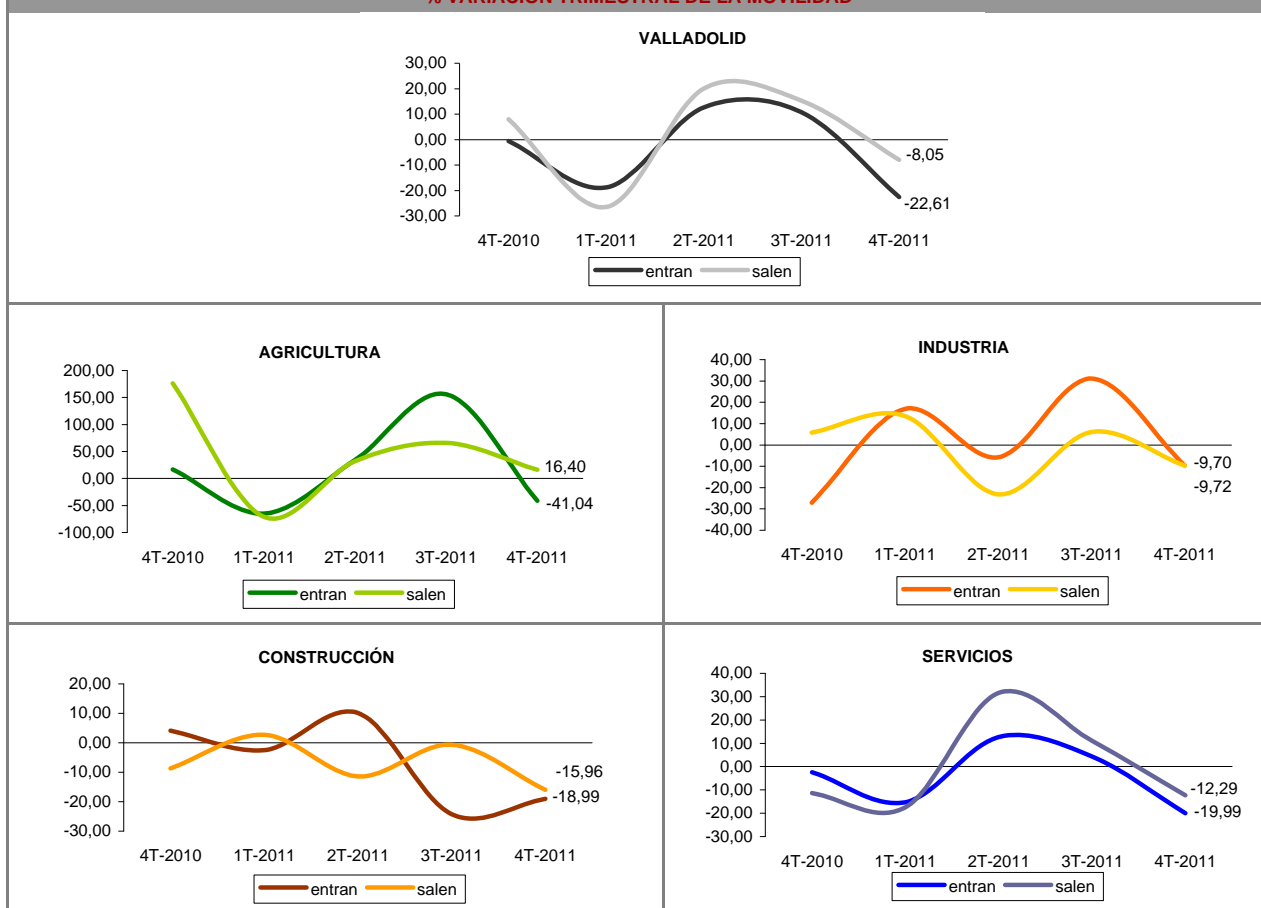

\* Fuente: Registro de los contratos de trabajo de los Servicios Públicos de Empleo.

## ZAMORA

	Número de contratos *				Tasa de movilidad
	Permanecen	Entran	Salen	Saldo	
<b>TOTAL</b>	<b>7.558</b>	<b>1.211</b>	<b>2.066</b>	<b>-855</b>	<b>17,82</b>
<b>SECTORES DE ACTIVIDAD</b>					
Agricultura y pesca	555	247	287	-40	32,48
Industria	405	86	127	-41	20,82
Construcción	433	144	224	-80	29,82
Servicios	6.165	734	1.428	-694	14,92
<b>GRUPO OCUPACIONAL</b>					
Dirección de las empresas y de las administraciones públicas	42	11	5	6	16,00
Técnicos y profesionales científicos e intelectuales	476	166	307	-141	33,19
Técnicos y profesionales de apoyo	430	89	126	-37	20,00
Empleados de tipo administrativo	557	68	149	-81	16,30
Trabajadores de los servicios de restauración, personales, protección y vendedores de comercios	2.163	221	461	-240	13,62
Trabajadores cualificados en la agricultura y en la pesca	61	13	59	-46	37,11
Artesanos y trabajadores cualificados de industrias manufactureras, construcción, minería	500	117	214	-97	24,87
Operadores de instalaciones y maquinaria y montadores	351	89	180	-91	27,70
Trabajadores no cualificados	2.978	437	565	-128	14,40

### % VARIACIÓN TRIMESTRAL DE LA MOVILIDAD

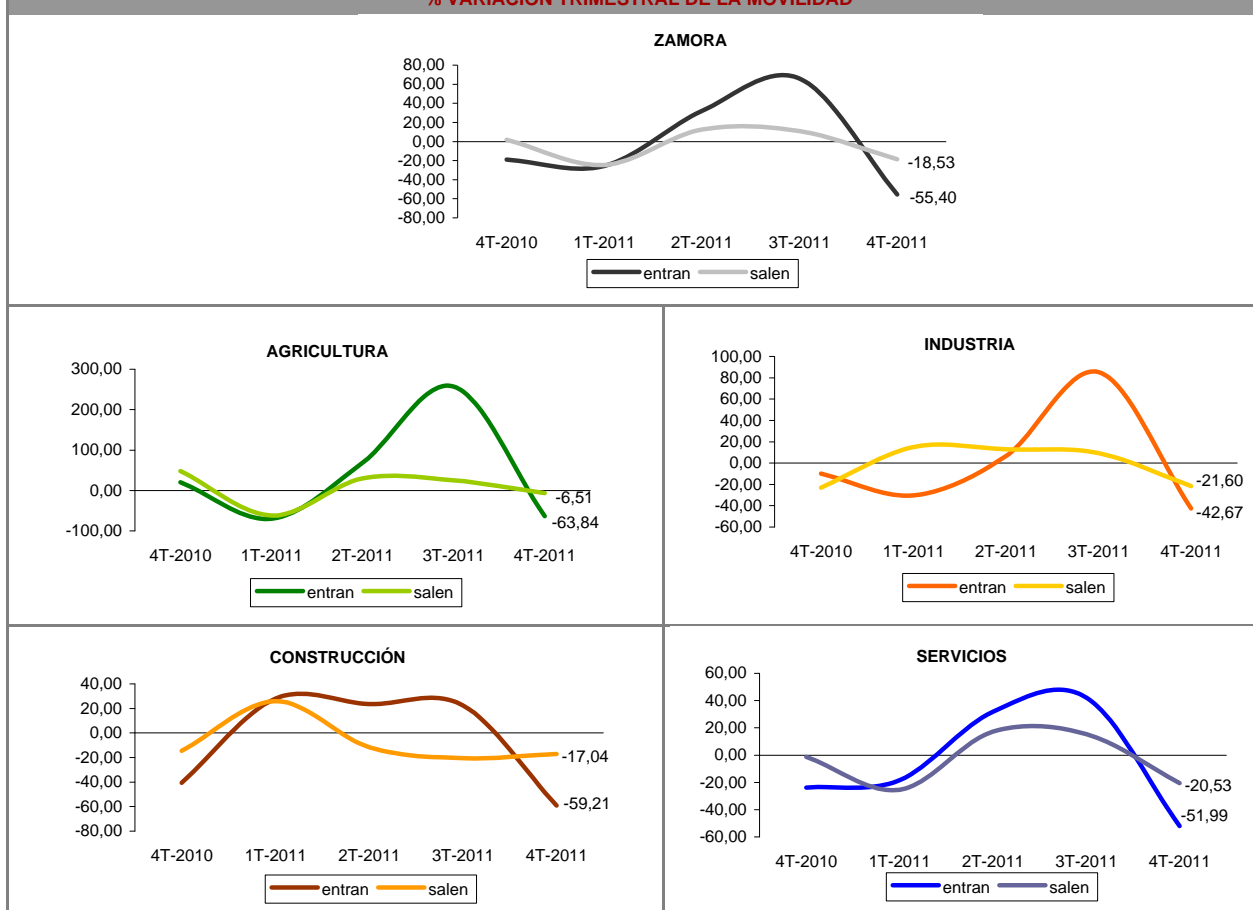

\* Fuente: Registro de los contratos de trabajo de los Servicios Públicos de Empleo.

## ZARAGOZA

	Número de contratos *				Tasa de movilidad
	Permanecen	Entran	Salen	Saldo	
<b>TOTAL</b>	<b>61.575</b>	<b>5.862</b>	<b>10.909</b>	<b>-5.047</b>	<b>11,99</b>
<b>SECTORES DE ACTIVIDAD</b>					
Agricultura y pesca	2.975	463	2.773	-2.310	35,23
Industria	5.326	360	466	-106	7,20
Construcción	3.123	884	812	72	21,35
Servicios	50.151	4.155	6.858	-2.703	9,89
<b>GRUPO OCUPACIONAL</b>					
Dirección de las empresas y de las administraciones públicas	151	25	40	-15	17,71
Técnicos y profesionales científicos e intelectuales	5.226	719	1.081	-362	14,69
Técnicos y profesionales de apoyo	4.805	668	629	39	11,89
Empleados de tipo administrativo	4.844	415	350	65	7,32
Trabajadores de los servicios de restauración, personales, protección y vendedores de comercios	17.354	1.315	1.914	-599	8,51
Trabajadores cualificados en la agricultura y en la pesca	335	37	493	-456	44,17
Artesanos y trabajadores cualificados de industrias manufactureras, construcción, minería	4.065	856	1.024	-168	18,78
Operadores de instalaciones y maquinaria y montadores	3.945	432	376	56	9,29
Trabajadores no cualificados	20.850	1.395	5.002	-3.607	13,30

### % VARIACIÓN TRIMESTRAL DE LA MOVILIDAD

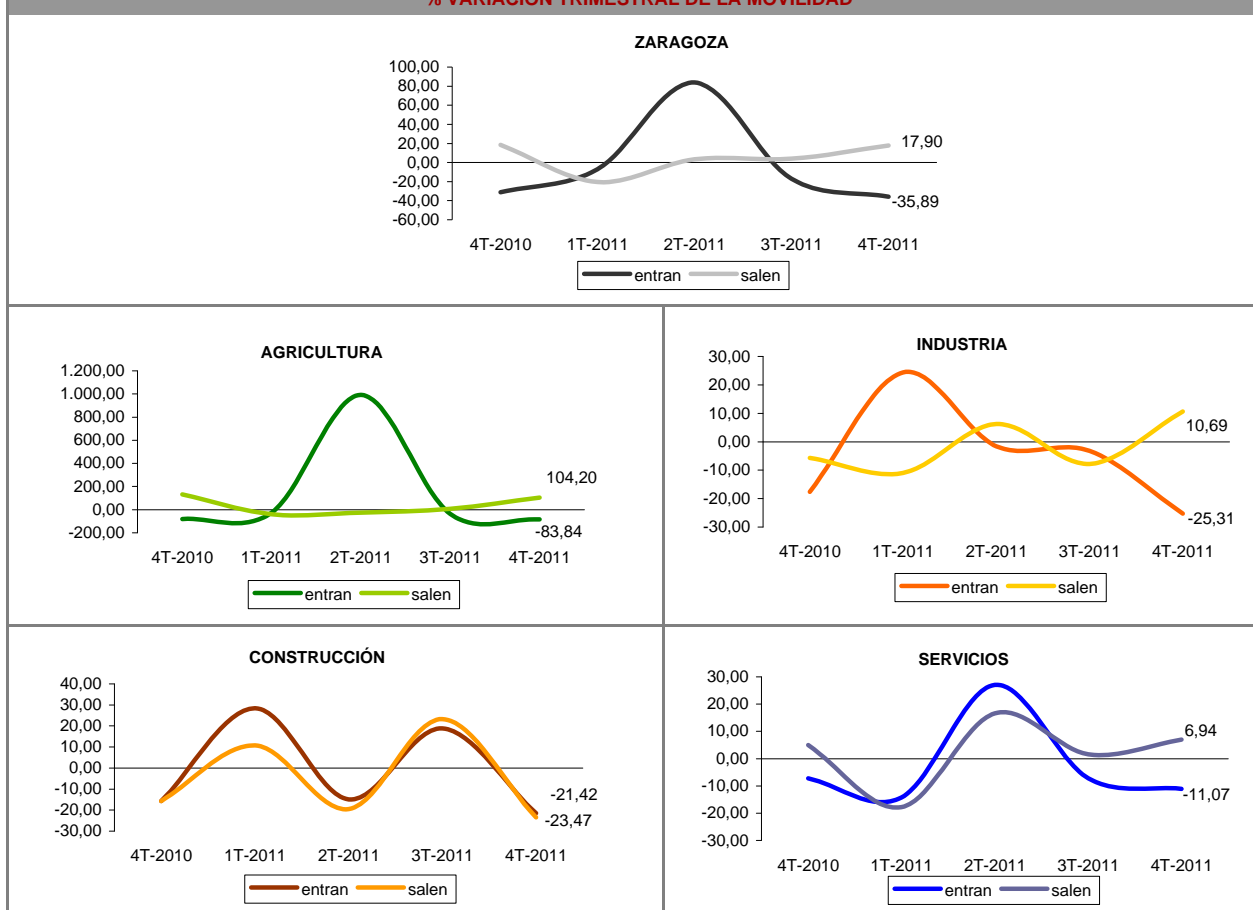

\* Fuente: Registro de los contratos de trabajo de los Servicios Públicos de Empleo.

## CEUTA

	Número de contratos *				Tasa de movilidad
	Permanecen	Entran	Salen	Saldo	
<b>TOTAL</b>	<b>3.421</b>	<b>651</b>	<b>232</b>	<b>419</b>	<b>11,43</b>
<b>SECTORES DE ACTIVIDAD</b>					
Agricultura y pesca	10	8	9	-1	45,95
Industria	298	25	11	14	5,70
Construcción	221	308	21	287	42,67
Servicios	2.892	310	191	119	7,97
<b>GRUPO OCUPACIONAL</b>					
Dirección de las empresas y de las administraciones públicas	1	1	2	-1	60,00
Técnicos y profesionales científicos e intelectuales	509	54	48	6	9,11
Técnicos y profesionales de apoyo	140	49	13	36	18,13
Empleados de tipo administrativo	318	12	17	-5	4,36
Trabajadores de los servicios de restauración, personales, protección y vendedores de comercios	1.075	109	67	42	7,57
Trabajadores cualificados en la agricultura y en la pesca	18	3	2	1	12,20
Artesanos y trabajadores cualificados de industrias manufactureras, construcción, minería	248	297	16	281	38,69
Operadores de instalaciones y maquinaria y montadores	130	15	12	3	9,41
Trabajadores no cualificados	982	111	55	56	7,79

### % VARIACIÓN TRIMESTRAL DE LA MOVILIDAD

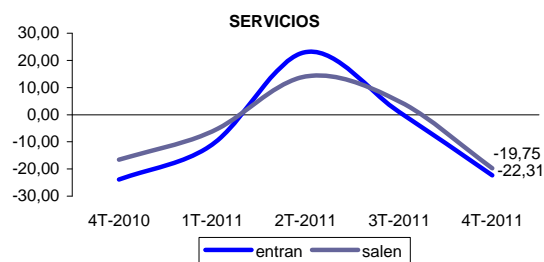
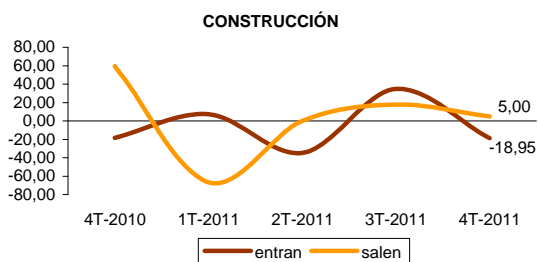
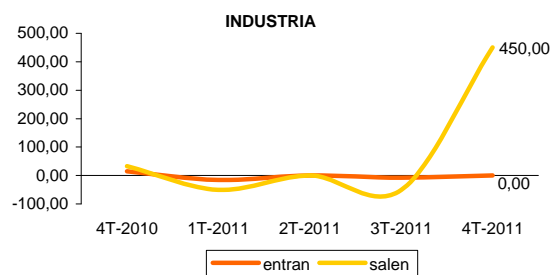
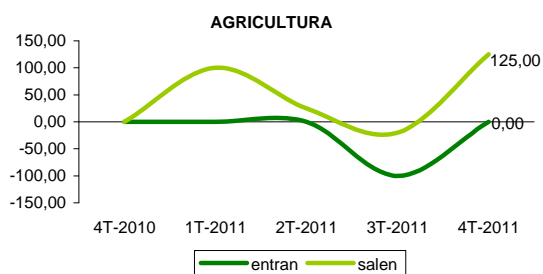
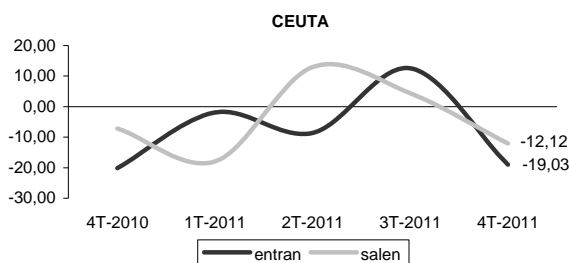

\* Fuente: Registro de los contratos de trabajo de los Servicios Públicos de Empleo.

## MELILLA

	Número de contratos *				Tasa de movilidad
	Permanecen	Entran	Salen	Saldo	
<b>TOTAL</b>	<b>4.032</b>	<b>408</b>	<b>321</b>	<b>87</b>	<b>8,29</b>
<b>SECTORES DE ACTIVIDAD</b>					
Agricultura y pesca	0	15	19	-4	100,00
Industria	199	15	6	9	5,01
Construcción	296	182	26	156	26,00
Servicios	3.537	196	270	-74	6,18
<b>GRUPO OCUPACIONAL</b>					
Dirección de las empresas y de las administraciones públicas	4	2	0	2	20,00
Técnicos y profesionales científicos e intelectuales	469	42	56	-14	9,46
Técnicos y profesionales de apoyo	133	42	19	23	18,65
Empleados de tipo administrativo	404	11	33	-22	5,16
Trabajadores de los servicios de restauración, personales, protección y vendedores de comercios	1.262	66	86	-20	5,68
Trabajadores cualificados en la agricultura y en la pesca	9	1	4	-3	21,74
Artesanos y trabajadores cualificados de industrias manufactureras, construcción, minería	355	164	18	146	20,40
Operadores de instalaciones y maquinaria y montadores	65	8	21	-13	18,24
Trabajadores no cualificados	1.331	72	84	-12	5,54

### % VARIACIÓN TRIMESTRAL DE LA MOVILIDAD

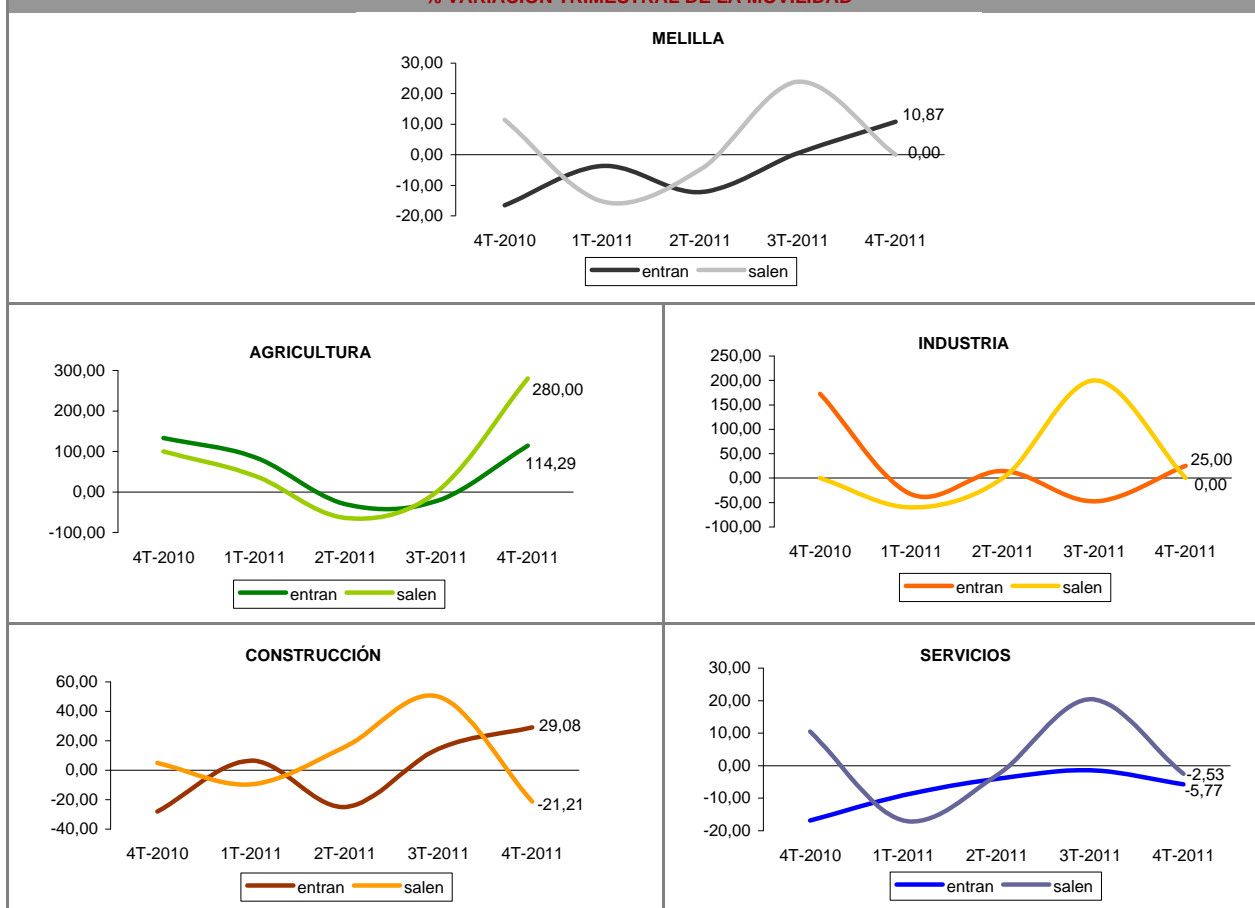

\* Fuente: Registro de los contratos de trabajo de los Servicios Públicos de Empleo.